

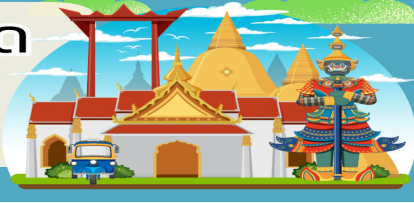

# บริษัท ยักยัยใหญ่ ทรานเวล จำกัด

969/6 ถนนมิตรภาพ-หนองคาย ตำบลจ้อหอ  
อำเภอเมืองนครราชสีมา จังหวัดนครราชสีมา 30310  
โทร & Line : 099-446-9565  
อีเมล : yakyaitravel@gmail.com

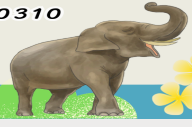

## จีน 4 วัน 2 คืน

### ซูปรตาร์...เฉิงตู ปี้เฟิงโกว ให้ธรรมชาติฮิลใจ !!

กำหนดการเดินทาง เดือนมีนาคม - มิถุนายน 2569

**China CHENGDU**  
ซูปรตาร์...เฉิงตู ปี้เฟิงโกว ให้ธรรมชาติฮิลใจ !!

เดินทาง  
เมษายน - มิถุนายน 2569

ราคาเริ่มต้น  
**11,288**

- ไฮไลท์ อุทยานแห่งชาติปี้เฟิงโกว สวิตเซอร์แลนด์น้อยแห่งลวงตะวันตก  
Chengdu SKP จุดถ่ายรูปยอดฮิตและทำคอนเทนต์ของวัยรุ่นเฉิงตู

รูปปั้นหมีแพนด้าอนเซลฟี่

Chengdu SKP

แพนด้ายักษ์ป็นตึก IFS

TFU3U1426

☀️ 4 วัน 🌙 2 คืน

🕌 เมนูพิเศษ สุกี่หม่าล่า

🏨 พักรักรวม 4 ราว

四川航空 Sichuan Airlines น้ำหนักกระเป๋า 23 kg.

- ★ อุทยานแห่งชาติปี้เฟิงโกว สวิตเซอร์แลนด์น้อยแห่งลวงตะวันตก
- ★ Chengdu SKP จุดถ่ายรูปยอดฮิตและทำคอนเทนต์ของวัยรุ่นเฉิงตู



ใบอนุญาตเลขที่ 51/01110

# บริษัท ยักษ์ใหญ่ ทราเวล จำกัด

969/6 ถนนมิตรภาพ-หนองคาย ตำบลจ้อหอ  
อำเภอเมืองนครราชสีมา จังหวัดนครราชสีมา 30310  
โทร & Line : 099-446-9565  
อีเมล : yakyitravel@gmail.com



## China CHENGDU

### ชุปตาร์...เจ๋งตุ ปี่เผิงโกว ให้ธรรมชาติฮิลใจ !!

TFU3U1426

4 วัน 2 คืน



น้ำหนักกระเป๋า 23 kg.  
ขึ้นเครื่องไม่เกิน 8 kg.

BKK ? \_ \_ \_ ? TFU

TFU ? \_ \_ \_ ? BKK

เที่ยวบิน	ไฟล์ท	ออก	ถึง
ขาไป	3U3938	01.10	05.10

เที่ยวบิน	ไฟล์ท	ออก	ถึง
ขากลับ	3U3937	21.50	00.10+1

วันที่	โปรแกรมการท่องเที่ยว	อาหาร			ที่พัก
		เช้า	กลางวัน	เย็น	
1	<ul style="list-style-type: none"> <li>ทำอากาศยานนานาชาติสุวรรณภูมิ</li> </ul>				
2	<ul style="list-style-type: none"> <li>กรุงเทพฯ • ทำอากาศยานนานาชาติเจียงตูเทียนฟู่ (เมืองเจียงตู)</li> <li>อุทยานแห่งชาติปี่เผิงโกว (รวมรถอุทยาน+รถกอล์ฟ)</li> <li>เมืองตูเจียงเอี้ยน</li> </ul>				LIWAN HOTEL ★★★★ มาตรฐานจีนหรือเทียบเท่า
3	<ul style="list-style-type: none"> <li>เมืองตูเจียงเอี้ยน • จัดรหัสยางเทียนวู่</li> <li>รูปปั้นหมีแพนด้าอนเซลฟี่ • เมืองเจียงตู • ร้านหมอนโงโฮน</li> <li>ชอยกวางชอยแคบ • ตึกแฝดเจียงตู • Chengdu SKP</li> </ul>				HOLIDAY INN HOTEL ★★★★ มาตรฐานจีนหรือเทียบเท่า
4	<ul style="list-style-type: none"> <li>เมืองเจียงตู • ร้านผ้าไหม • ร้านยาสมุนไพรจีน • ร้านหยก</li> <li>ถนนคนเดินซุนซีลู่ • แพนด้ายักษ์ปิ่นตึก IFS</li> <li>ถนนคนเดินไท่กู่หลี่</li> <li>ทำอากาศยานนานาชาติเจียงตูเทียนฟู่ (เมืองเจียงตู)</li> <li>ทำอากาศยานนานาชาติสุวรรณภูมิ</li> </ul>			สุกี้หม่าล่า	



อุทยานแห่งชาติปี่เผิงโกว



รูปปั้นหมีแพนด้าอนเซลฟี่



Chengdu SKP



แพนด้ายักษ์ปิ่นตึก IFS

\*ทางบริษัทฯ ขอสงวนสิทธิ์ในการสลับโปรแกรมทัวร์ตามความเหมาะสมขึ้นอยู่กับสถานการณ์หน้างาน โดยคำนึงถึงผลประโยชน์ของลูกค้าเป็นสำคัญ



ใบอนุญาตเลขที่ 51/011110

# บริษัท ยักษ์ใหญ่ ทราเวล จำกัด

969/6 ถนนมิตรภาพ-หนองคาย ตำบลจ้อหอ  
อำเภอเมืองนครราชสีมา จังหวัดนครราชสีมา 30310  
โทร & Line : 099-446-9565  
อีเมล : yakyaitravel@gmail.com



วันเดินทาง	ราคาผู้ใหญ่	ราคาเด็ก (อายุต่ำกว่า 18 ปี)	พักเดี่ยว
28 - 31 มีนาคม 2569 <b>NEW !!</b>	10,888	13,888	2,500
29 มีนาคม - 01 เมษายน 2569 <b>NEW !!</b>	10,888	13,888	2,500
30 มีนาคม - 02 เมษายน 2569 <b>NEW !!</b>	10,888	13,888	2,500
31 มีนาคม - 03 เมษายน 2569	10,888	13,888	2,500
01 - 04 เมษายน 2569	10,888	13,888	2,500
02 - 05 เมษายน 2569	10,888	13,888	2,500
03 - 06 เมษายน 2569 (วันจักรี)	11,888	14,888	2,500
04 - 07 เมษายน 2569 (วันจักรี)	11,888	14,888	2,500
05 - 08 เมษายน 2569 (วันจักรี)	11,888	14,888	2,500
06 - 09 เมษายน 2569	10,888	13,888	2,500
07 - 10 เมษายน 2569	10,888	13,888	2,500
08 - 11 เมษายน 2569	15,888	18,888	2,500
09 - 12 เมษายน 2569	17,888	20,888	3,000
10 - 13 เมษายน 2569 (วันสงกรานต์)	17,888	20,888	3,000
11 - 14 เมษายน 2569 (วันสงกรานต์)	17,888	20,888	3,000
12 - 15 เมษายน 2569 (วันสงกรานต์)	17,888	20,888	3,000
13 - 16 เมษายน 2569 (วันสงกรานต์)	16,888	19,888	3,000
14 - 17 เมษายน 2569 (วันสงกรานต์)	16,888	19,888	3,000
15 - 18 เมษายน 2569	10,888	13,888	2,500
16 - 19 เมษายน 2569	10,888	13,888	2,500
17 - 20 เมษายน 2569	10,888	13,888	2,500



ใบอนุญาตเลขที่ 51/01110

# บริษัท ยักยัยใหญ่ トラเวล จำกัด

969/6 ถนนมิตรภาพ-หนองคาย ตำบลจ้อหอ  
อำเภอเมืองนครราชสีมา จังหวัดนครราชสีมา 30310  
โทร & Line : 099-446-9565  
อีเมล : yakyaitravel@gmail.com

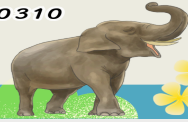

18 - 21 เมษายน 2569	10,888	13,888	2,500
19 - 22 เมษายน 2569	10,888	13,888	2,500
20 - 23 เมษายน 2569	10,888	13,888	2,500
21 - 24 เมษายน 2569	10,888	13,888	2,500
22 - 25 เมษายน 2569	10,888	13,888	2,500
23 - 26 เมษายน 2569	10,888	13,888	2,500
24 - 27 เมษายน 2569	10,888	13,888	2,500
25 - 28 เมษายน 2569	10,888	13,888	2,500
05 - 08 พฤษภาคม 2569	11,888	14,888	2,500
06 - 09 พฤษภาคม 2569	11,888	14,888	2,500
07 - 10 พฤษภาคม 2569	11,888	14,888	2,500
08 - 11 พฤษภาคม 2569	11,888	14,888	2,500
09 - 12 พฤษภาคม 2569	11,888	14,888	2,500
10 - 13 พฤษภาคม 2569	11,888	14,888	2,500
11 - 14 พฤษภาคม 2569	11,888	14,888	2,500
12 - 15 พฤษภาคม 2569	11,888	14,888	2,500
13 - 16 พฤษภาคม 2569	11,888	14,888	2,500
14 - 17 พฤษภาคม 2569	11,888	14,888	2,500
15 - 18 พฤษภาคม 2569	11,888	14,888	2,500
16 - 19 พฤษภาคม 2569	11,888	14,888	2,500
17 - 20 พฤษภาคม 2569	11,888	14,888	2,500
18 - 21 พฤษภาคม 2569	11,888	14,888	2,500
19 - 22 พฤษภาคม 2569	11,888	14,888	2,500



ใบอนุญาตเลขที่ 51/01110

# บริษัท ยักษ์ใหญ่ ทราเวล จำกัด

969/6 ถนนมิตรภาพ-หนองคาย ตำบลจ้อหอ  
อำเภอเมืองนครราชสีมา จังหวัดนครราชสีมา 30310  
โทร & Line : 099-446-9565  
อีเมล : yakyaitravel@gmail.com



20 - 23 พฤษภาคม 2569	11,888	14,888	2,500
21 - 24 พฤษภาคม 2569	11,888	14,888	2,500
22 - 25 พฤษภาคม 2569	11,888	14,888	2,500
23 - 26 พฤษภาคม 2569	11,888	14,888	2,500
24 - 27 พฤษภาคม 2569	11,888	14,888	2,500
25 - 28 พฤษภาคม 2569	11,888	14,888	2,500
26 - 29 พฤษภาคม 2569	11,888	14,888	2,500
27 - 30 พฤษภาคม 2569	11,888	14,888	2,500
28 - 31 พฤษภาคม 2569	12,888	15,888	2,500
29 พฤษภาคม - 01 มิถุนายน 2569 (วันหยุดชดเชยวันวิสาขบูชา)	13,888	16,888	2,500
30 พฤษภาคม - 02 มิถุนายน 2569 (วันหยุดชดเชยวันวิสาขบูชา)	13,888	16,888	2,500
31 พฤษภาคม - 03 มิถุนายน 2569 (วันหยุดชดเชยวันวิสาขบูชา + วันเฉลิมพระ ชนมพรรษาสมเด็จพระนางเจ้าฯ พระบรมราชินี)	13,888	16,888	2,500
01 - 04 มิถุนายน 2569 (วันเฉลิมพระชนมพรรษาสมเด็จพระนางเจ้าฯ พระบรมราชินี)	12,888	15,888	2,500
02 - 05 มิถุนายน 2569 (วันเฉลิมพระชนมพรรษาสมเด็จพระนางเจ้าฯ พระบรมราชินี)	12,888	15,888	2,500
03 - 06 มิถุนายน 2569	11,888	14,888	2,500
04 - 07 มิถุนายน 2569	11,888	14,888	2,500
05 - 08 มิถุนายน 2569	11,888	14,888	2,500
06 - 09 มิถุนายน 2569	11,888	14,888	2,500
07 - 10 มิถุนายน 2569	11,888	14,888	2,500



# บริษัท ยักษ์ใหญ่ トラเวล จำกัด

969/6 ถนนมิตรภาพ-หนองคาย ตำบลจ้อหอ  
อำเภอเมืองนครราชสีมา จังหวัดนครราชสีมา 30310  
โทร & Line : 099-446-9565  
อีเมล : yakyitravel@gmail.com

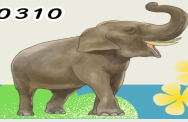

ใบอนุญาตเลขที่ 51/01110

08 - 11 มิถุนายน 2569	11,888	14,888	2,500
09 - 12 มิถุนายน 2569	11,888	14,888	2,500
10 - 13 มิถุนายน 2569	11,888	14,888	2,500
11 - 14 มิถุนายน 2569	11,888	14,888	2,500
12 - 15 มิถุนายน 2569	11,888	14,888	2,500
13 - 16 มิถุนายน 2569	11,888	14,888	2,500
14 - 17 มิถุนายน 2569	11,888	14,888	2,500
15 - 18 มิถุนายน 2569	11,888	14,888	2,500
16 - 19 มิถุนายน 2569	11,888	14,888	2,500
17 - 20 มิถุนายน 2569	11,888	14,888	2,500
18 - 21 มิถุนายน 2569	11,888	14,888	2,500
19 - 22 มิถุนายน 2569	11,888	14,888	2,500
20 - 23 มิถุนายน 2569	12,288	15,288	2,500
21 - 24 มิถุนายน 2569	12,288	15,288	2,500
22 - 25 มิถุนายน 2569	12,288	15,288	2,500
23 - 26 มิถุนายน 2569	12,288	15,288	2,500
24 - 27 มิถุนายน 2569	12,288	15,288	2,500
25 - 28 มิถุนายน 2569	12,288	15,288	2,500
26 - 29 มิถุนายน 2569	12,288	15,288	2,500
27 - 30 มิถุนายน 2569	12,288	15,288	2,500
28 มิถุนายน - 01 กรกฎาคม 2569	12,288	15,288	2,500
29 มิถุนายน - 02 กรกฎาคม 2569	11,288	14,288	2,500

ราคาไม่รวมค่าทิปมัคคุเทศก์ท้องถิ่น คนขับรถท้องถิ่น



# บริษัท ยักษ์ใหญ่ ตราเวล จำกัด

969/6 ถนนมิตรภาพ-หนองคาย ตำบลจ้อหอ  
อำเภอเมืองนครราชสีมา จังหวัดนครราชสีมา 30310  
โทร & Line : 099-446-9565  
อีเมล : yakyaitravel@gmail.com

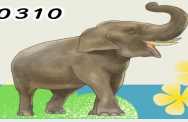

ตามธรรมเนียม ท่านละ 1,500 บาท/ท่าน/ทริป (ยกเว้นเด็กต่ำกว่า 2 ขวบ)

สำหรับหัวหน้าทัวร์จากเมืองไทย (ตามความพึงพอใจในการบริการ)

ราคาเด็กอายุต่ำกว่า 2 ปี (INFANT) ราคา 6,000 บาท / ท่าน

**\*\*\* โปรแกรมนี้ลงร้านรัฐบาลจำนวน 4 ร้าน \*\*\***

อัตราภาษีน้ำมันและสนามบิน ณ วันที่ 20 มีนาคม 2569 (อาจมีการเปลี่ยนแปลงตามประกาศสายการบิน)



ใบอนุญาตเลขที่ 51/01110

# บริษัท ยักยัยใหญ่ ทรานเวล จำกัด

969/6 ถนนมิตรภาพ-หนองคาย ตำบลจ้อหอ  
อำเภอเมืองนครราชสีมา จังหวัดนครราชสีมา 30310  
โทร & Line : 099-446-9565  
อีเมล : yakyaitravel@gmail.com



## วันแรก ท่าอากาศยานนานาชาติสุวรรณภูมิ

22.00 น. สมาชิกทุกท่านพร้อมกัน ณ ท่าอากาศยานนานาชาติสุวรรณภูมิ (ชั้น 4 ประตู 2 เคาน์เตอร์ C) ก่อนนำท่านไปเช็คอินที่เคาน์เตอร์สายการบิน **เสฉวนแอร์ไลน์ (3U)** โดยมีหัวหน้าทัวร์และเจ้าหน้าที่ส่งทัวร์ คอยต้อนรับและแจกเอกสารการเดินทาง จากนั้นนำท่านเช็คอินและโหลดสัมภาระ

## วันที่สอง กรุงเทพฯ - ท่าอากาศยานนานาชาติเฉิงตูเทียนฟู่ (เมืองเฉิงตู) - อุทยานแห่งชาติปีเผิงโกว (รวมรถอุทยาน+รถกอล์ฟ) - เมืองตูเจียงเอี้ยน

01.10 น. ออกเดินทางสู่ **เมืองเฉิงตู** โดยสายการบิน **เสฉวนแอร์ไลน์ (3U)** เที่ยวบินที่ **3U3938 (มีอาหารว่างและเครื่องดื่มบริการบนเครื่อง)**

05.10 น. เดินทางถึง **ท่าอากาศยานนานาชาติเฉิงตูเทียนฟู่ (เมืองเฉิงตู)** เมืองหลวงของมณฑลเสฉวน ผ่านพิธีตรวจคนเข้าเมืองและศุลกากรเรียบร้อยแล้วนำท่านรับสัมภาระ (เวลาที่ท้องถิ่นจีนเร็วกว่าเวลาประเทศไทย 1 ชั่วโมง)

### เช้า บริการอาหารเช้าแบบกล่อง (SET BOX)

นำท่านเดินทางสู่ **อุทยานแห่งชาติปีเผิงโกว** ชมวิวระหว่างทางหรือพักผ่อนตามอัธยาศัย (ใช้เวลาเดินทางประมาณ 4 ชั่วโมง)

### กลางวัน บริการอาหารกลางวัน ณ ภัตตาคารอาหารพื้นเมือง

บ่าย นำท่านชม **อุทยานแห่งชาติปีเผิงโกว (Bipenggou National Park)** เป็นแหล่งท่องเที่ยวธรรมชาติที่สวยงามได้รับฉายาว่าเป็น “สวิตเซอร์แลนด์น้อยแห่งเสฉวนตะวันตก” ตั้งอยู่เหนือระดับน้ำทะเลประมาณ 2,000 - 3,500 เมตร ครอบคลุมพื้นที่ 614 ตารางกิโลเมตร ได้รับการขึ้นทะเบียนเป็นอุทยานท่องเที่ยวธรรมชาติระดับ 4A ของจีนในปี ค.ศ. 2013 และกลายเป็นอุทยานท่องเที่ยวยอดนิยม (รวมรถอุทยาน+รถกอล์ฟ)



# บริษัท ยักยัยใหญ่ ทราเวล จำกัด

969/6 ถนนมิตรภาพ-หนองคาย ตำบลจ้อหอ  
อำเภอเมืองนครราชสีมา จังหวัดนครราชสีมา 30310  
โทร & Line : 099-446-9565  
อีเมล : yakyaitravel@gmail.com

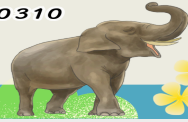

นำท่านเดินทางสู่ **เมืองตูเจียงเอี้ยน (DUJIANGYAN)** ตั้งอยู่ในมณฑลเสฉวน มีชื่อเสียงจากการสร้าง  
เขื่อนดินแห่งแรกของโลกที่มีอายุกว่า 2,000 ปี เป็นจุดเริ่มต้นการจัดการระบบชลประทานและแก้ไข  
ปัญหาน้ำท่วมที่ตีมากจนถึงปัจจุบัน ทำให้ได้รับการยกย่องเป็นมรดกโลกทางด้านวัฒนธรรม เมื่อปี  
ค.ศ.2000 (ใช้เวลาเดินทางประมาณ 2 ชั่วโมง 30 นาที)

**เย็น**                      บริการอาหารเย็น ณ ภัตตาคารอาหารพื้นเมือง

**ที่พัก**                    โรงแรม LIWAN HOTEL ระดับ 4 ดาวมาตรฐานจีน หรือเทียบเท่า



ใบอนุญาตเลขที่ 51/01110

# บริษัท ยักษ์ใหญ่ ทราเวล จำกัด

969/6 ถนนมิตรภาพ-หนองคาย ตำบลจ้อหอ  
อำเภอเมืองนครราชสีมา จังหวัดนครราชสีมา 30310  
โทร & Line : 099-446-9565  
อีเมล : yakyaitravel@gmail.com



วันที่สาม

เมืองตุงเจียงเอียน - จัตุรัสหยางเทียนวู - รูปปั้นหมีแพนด้านอนเซลฟี - เมืองเฉิงตู - ร้านอาหารโอโซน -  
ชอยกวางชอยแคบ - ตึกแฝดเฉิงตู - Chengdu SKP

เช้า

## บริการอาหารเช้า ณ ห้องอาหารของโรงแรม

จากนั้นนำท่านสู่ **จัตุรัสหยางเทียนวู (Yangtianwo Square)** เพื่อให้ท่านได้ถ่ายกับรูปปั้นผลงานศิลปะ **รูปปั้นหมีแพนด้านอนเซลฟี (Selfie Panda)** ที่ตั้งอยู่กลางจัตุรัสสุดน่ารัก ซึ่งออกแบบโดยนักออกแบบชื่อดัง Florentijn Hofman หมีแพนด้าตัวนี้มี ความยาว 26 เมตร กว้าง 13 เมตร สูง 13 เมตรและหนัก 130 ตัน อยู่ในท่านอนหงายอยู่บนพื้น เท้ายกขึ้นจับไม้เซลฟีสีชมพู เล่นถ่ายเซลฟีอย่างสบายอารมณ์ น่ารักน่าเอ็นดูมาก นักออกแบบ Hofman แนะนำว่าผลงานแพนด้ายกโทรศัพท์มือถือขึ้นเพื่อถ่ายเซลฟีมีความสุขมาก ด้วยท่าทางสบายๆ ผ่อนคลายและมีความสุข และเป็นการแสดงออกด้วยภาษาทางศิลปะแบบหนึ่งที่สะท้อนชีวิตในท้องถิ่น มอบความรู้สึกสนิทสนมและมีความสุขกับผู้ชมทุกท่าน





ใบอนุญาตเลขที่ 51/01110

## บริษัท ยักษ์ใหญ่ ตราเวล จำกัด

969/6 ถนนมิตรภาพ-หนองคาย ตำบลจ้อหอ  
อำเภอเมืองนครราชสีมา จังหวัดนครราชสีมา 30310  
โทร & Line : 099-446-9565  
อีเมล : yakyitravel@gmail.com

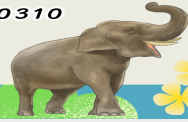

นำท่านเดินทางกลับสู่ **เมืองเฉิงตู (CHENGDU)** เป็นนครระดับกิ่งมณฑลซึ่งเป็นเมืองหลวงของมณฑลเสฉวน เป็นหนึ่งในสามนครที่มีประชากรมากที่สุดในภาคตะวันตกของประเทศจีน โดยอีกสองแห่ง คือ ฉงชิ่งและซีอาน (ใช้เวลาเดินทางประมาณ 1 ชั่วโมง 30 นาที)

**กลางวัน** บริการอาหารกลางวัน ณ ภัตตาคารอาหารพื้นเมือง

**บ่าย** นำท่านสู่ **ร้านหมอนโอโชน** สิ้นค้าหมอนและที่นอนยางพาราที่ผ่านกระบวนการผลิตที่มีคุณภาพ จากนั้นนำท่านสู่ **ซอยกว้างซอยแคบ** หรือ “ถนนควานจ้าย (Kuanxianzi Alley)” เป็นถนนที่แสดงถึงเสน่ห์ของวิถีชีวิตการเป็นอยู่ของคนจีนเฉิงตูในสมัยโบราณ ที่มีการผสมความเป็นทันสมัยเข้าไปอย่างลงตัว ถนนคนเดินมี 3 ซอย แต่ละซอยมีความยาวประมาณ 400 เมตร มีร้านค้าเล็กๆ ในแต่ละซอยให้ท่านได้อิสระเดินช้อปปิ้งตามอัธยาศัย



**เย็น** อิสระอาหารเย็นตามอัธยาศัย ณ ซอยกว้างซอยแคบ



ใบอนุญาตเลขที่ 51/01110

## บริษัท ยักษ์ใหญ่ ตราเวล จำกัด

969/6 ถนนมิตรภาพ-หนองคาย ตำบลจ้อหอ  
อำเภอเมืองนครราชสีมา จังหวัดนครราชสีมา 30310  
โทร & Line : 099-446-9565  
อีเมล : yakyaitravel@gmail.com



### คำ

นำท่านถ่ายรูปคู่กับ **ตึกแฝดเฉิงตู (Chengdu Twin Tower)** จุดแลนด์มาร์คสำคัญเมืองเฉิงตู เป็นสองอาคารคู่แฝดที่อยู่ติดกัน รูปทรงแปลกตา เป็นตึกของศูนย์การเงินระหว่างประเทศ และยังเป็นจุดเช็คอินแห่งใหม่ของเมืองเฉิงตู สำหรับนักท่องเที่ยวได้มาชมความแปลกตาของอาคารแห่งนี้



จากนั้นนำท่านชมแสงสียามค่ำคืนสุดอลังการบริเวณลานของห้างสรรพสินค้า **Chengdu SKP** เป็นห้างสรรพสินค้าใจกลางเมืองเฉิงตูและเป็นแลนด์มาร์คใหม่ยามค่ำคืน แนวคิดจากต้นไม้ ประดับไฟไล่สี และพ่นละอองน้ำมาตามปล่องไม้ไฟที่ทำจากโลหะอลูมิเนียมและมีแสงไฟสีกระพริบเปลี่ยนทุก 15 นาที ที่วงแหวนปล่องของเสาสวยงามแปลกตา



ใบอนุญาตเลขที่ 51/01110

# บริษัท ยักษ์ใหญ่ トラเวล จำกัด

969/6 ถนนมิตรภาพ-หนองคาย ตำบลจ้อหอ  
อำเภอเมืองนครราชสีมา จังหวัดนครราชสีมา 30310  
โทร & Line : 099-446-9565  
อีเมล : yakyaitravel@gmail.com



ที่พัก **โรงแรม HOLIDAY INN HOTEL ระดับ 4 ดาวมาตรฐานจีน หรือเทียบเท่า**

วันที่สี่ **เมืองเฉิงตู - ร้านผ้าไหม - ร้านยาสมุนไพรจีน - ร้านหยก - ถนนคนเดินชุนซีลู่ - แพนด้ายักษ์ปิ่นตึก IFS - ถนนคนเดินไท่กู่หลี่ - ทำอากาศยานนานาชาติเฉิงตูเทียนฟู่ (เมืองเฉิงตู) - ทำอากาศยานนานาชาติสุวรรณภูมิ**

เช้า **บริการอาหารเช้า ณ ห้องอาหารของโรงแรม**

นำท่านสู่ **ร้านผ้าไหม** ชมสินค้าส่งออกที่ขึ้นชื่อของจีนตั้งแต่อดีตถึงปัจจุบัน อาทิเช่น ผ้าปูที่นอน ผ้าห่ม ปลอกหมอน และสินค้าอื่นๆ ที่ทำมาจากผ้าไหม



ใบอนุญาตเลขที่ 51/01110

# บริษัท ยักยัยใหญ่ ทรานเวล จำกัด

969/6 ถนนมิตรภาพ-หนองคาย ตำบลจ้อหอ  
อำเภอเมืองนครราชสีมา จังหวัดนครราชสีมา 30310  
โทร & Line : 099-446-9565  
อีเมล : yakyaitravel@gmail.com



จากนั้นนำท่านสู่ **ร้านยาสมุนไพรจีน** รับฟังคำแนะนำเพื่อสุขภาพโดยผู้เชี่ยวชาญด้านแพทย์แผนจีน พร้อมบรรยายสรรพคุณของสมุนไพรจีน อาทิเช่น บัวหิมะและสมุนไพรจีนขึ้นชื่ออื่นๆ

จากนั้นนำท่านสู่ **ร้านหยก** เครื่องประดับที่นิยมกันอย่างแพร่หลายตามความเชื่อของคนชาวจีน โดยเฉพาะความเชื่อเกี่ยวกับการใส่หยกเป็นเครื่องประดับจะช่วยเสริมให้มีอำนาจ ช่วยให้มี ความเจริญก้าวหน้าและความเจริญรุ่งเรือง อีกทั้งยังช่วยสร้างสมดุลให้เกิดขึ้นได้ทั้งร่างกายและจิตใจ รวมไปถึง การช่วยเสริมพลังให้ร่างกายแข็งแรง

**กลางวัน บริการอาหารกลางวัน ณ ภัตตาคาร (เมนูพิเศษ สุกี้หม่าล่า)**

**บ่าย** นำท่านเดินทางสู่ **ถนนคนเดินชุนซีลู่ (Chunxi Road)** เป็นย่านช้อปปิ้งทันสมัยชื่อดัง ที่นี่เป็นถนนขนาดใหญ่ และเป็นถนนปิดที่ไม่ให้รถวิ่งผ่านเข้าไปได้ ภายในถนนคนเดินชุนซีลู่ สองฝากฝั่งของถนนมีแต่ร้านค้าขายสินค้ามากมาย ตั้งแต่ร้านแบรนด์เนมชื่อดัง สินค้าแบรนด์จีน มีสินค้ามากมายให้เลือกซื้อ อาทิ เสื้อผ้า รองเท้า เครื่องสำอาง เครื่องดื่ม อาหารการกิน เป็นต้น จุดน่ารักของถนนนี้ท่านจะได้เห็น เป็นแพนด้าที่อ้วนน่ารักกำลังป่ายป็นตึก เป็นประติมากรรม **แพนด้ายักษ์ปีนตึก IFS** ในใจกลางเมืองเฉิงตู ให้ท่านถ่ายรูปตามอัธยาศัย

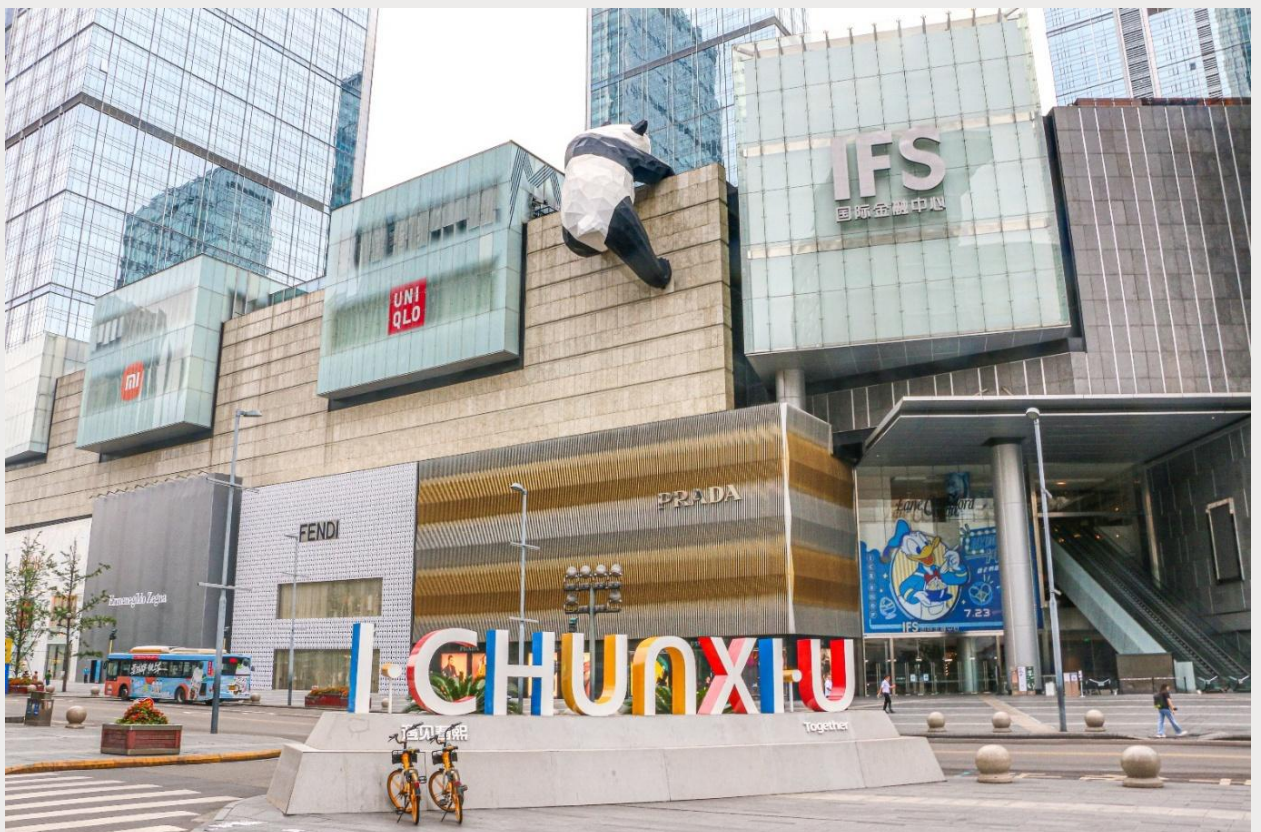



ใบอนุญาตเลขที่ 51/01110

# บริษัท ยักษ์ใหญ่ ทราเวล จำกัด

969/6 ถนนมิตรภาพ-หนองคาย ตำบลจ้อหอ  
อำเภอเมืองนครราชสีมา จังหวัดนครราชสีมา 30310  
โทร & Line : 099-446-9565  
อีเมล : yakyaitravel@gmail.com



นำท่านสู่ **ถนนคนเดินไท่กุ่หลี่ (Taikoo Li)** ไท่กุ่หลี่เป็นที่ตั้งของวัด ซุปเปอร์คอมเพล็กซ์ ร้านอาหาร  
ห้างสรรพสินค้าใต้ดิน โรงภาพยนตร์ Hermes, Gucci, Apple เป็นต้น

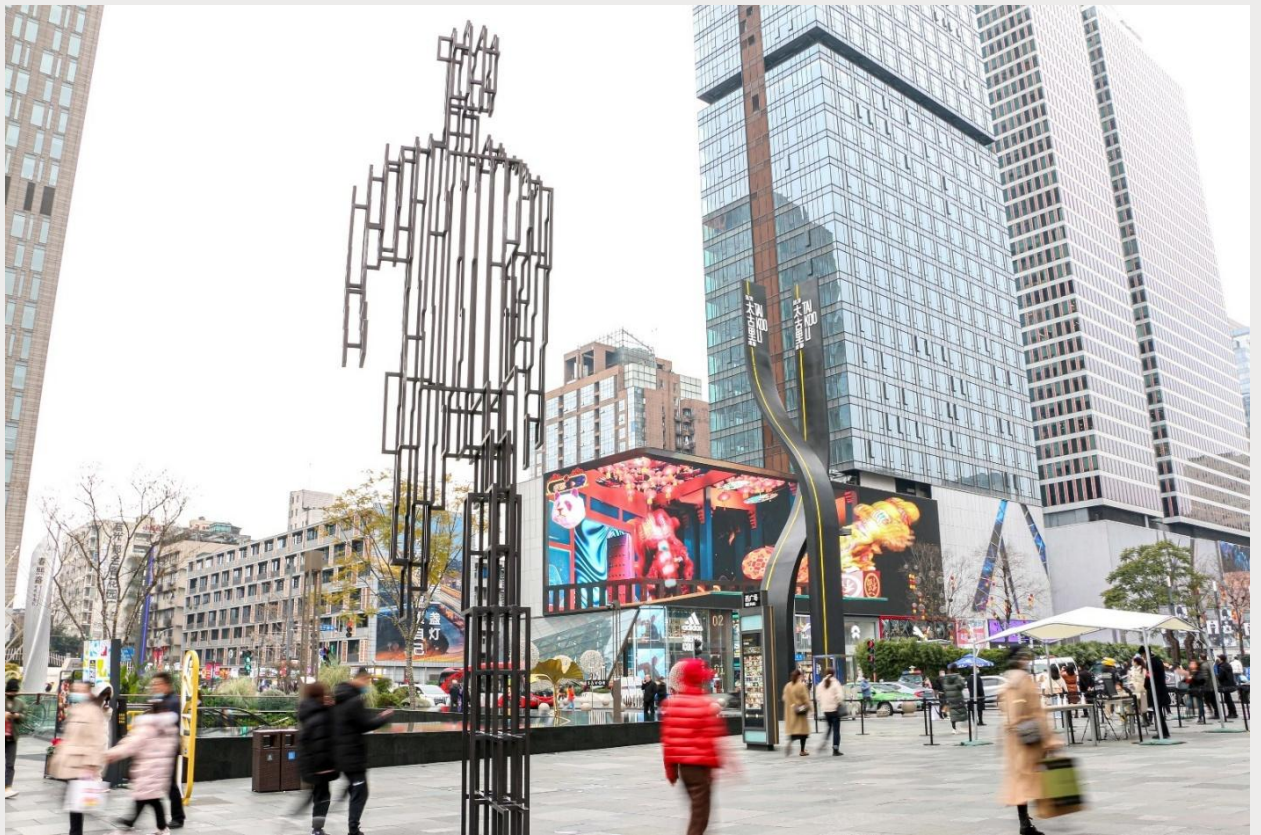

## เย็น อีระอาหารเย็นตามอรัยาศัย ณ ถนนคนเดินไท่กุ่หลี่

สมควรแก่เวลานำท่านเดินทางสู่ ท่าอากาศยานนานาชาติเฉิงตูเทียนฟู่ (เมืองเฉิงตู) เพื่อเดินทาง  
กลับสู่ ประเทศไทย

21.50 น. ออกเดินทางสู่ กรุงเทพฯ โดยสายการบิน เสฉวนแอร์ไลน์ (3U) เที่ยวบินที่ 3U3937 (มีอาหารว่าง  
และเครื่องดื่มบริการบนเครื่อง)

00.10+1 น. เดินทางถึง ท่าอากาศยานนานาชาติสุวรรณภูมิ (ประเทศไทย) โดยสวัสดิภาพ พร้อมความประทับใจ



## ข้อมูลสำคัญที่ท่านควรรทราบ

เนื่องจากเส้นทางท่องเที่ยวนี้เป็นแบบพื้นที่ราบสูงจึงมีข้อควรระวังดังนี้

**โรคแพ้พื้นที่สูง** คือ อาการของร่างกายที่ขาดออกซิเจนจากการอยู่บนที่สูง ซึ่งมีอากาศเบาบาง (ยิ่งสูง ออกซิเจนก็ยิ่งน้อยลง) เนื่องจากบนที่สูงความหนาแน่นของโมเลกุลออกซิเจนจะน้อยกว่าอากาศในที่ต่ำใกล้ระดับน้ำทะเลอย่างประเทศไทย ฉะนั้นการสูดลมหายใจเต็มปอด 1 ครั้ง จะได้จำนวนปริมาตรของอากาศน้อยกว่าเดิม ทำให้เกิดอาการขาดออกซิเจนแบบไม่รู้ตัว และร่างกายทำงานหนักขึ้นเพื่อปรับตัว เช่น หัวใจเต้นเร็วขึ้น กระดูโยสลับหลังผลิตเม็ดเลือดมากขึ้น เพื่อเพิ่มปริมาณออกซิเจนในร่างกาย เป็นต้น จนทำให้เกิดอาการต่างๆ ตามมา ตั้งแต่อาการเล็กๆ น้อยๆ จนกระทั่ง รุนแรงถึงขั้นเสียชีวิต โดยคนทั่วไปมักจะเริ่มมีอาการเมื่ออยู่บนพื้นที่สูงตั้งแต่ 3,000 เมตรจากระดับน้ำทะเล ซึ่งมีปริมาณออกซิเจนเพียง 75% ของอากาศระดับน้ำทะเลในปริมาตรที่เท่ากัน อย่างไรก็ตาม บางคนอาจมีอาการเวียนศีรษะ คลื่นไส้ และเหนื่อยง่ายได้ แม้ว่าจะอยู่ในระดับความสูงเพียงประมาณ 1,800 เมตรอย่างในนครคุนหมิง โรคแพ้พื้นที่สูงแบ่งเป็น 3 กลุ่มอาการ ได้แก่

**1. Acute Mountain Sickness (AMS) เป็นอาการเริ่มแรก** เช่น มีอาการปวดหัวเล็กน้อย นอนไม่หลับ อ่อนเพลีย คลื่นไส้ เป็นต้น หากมีอาการเช่นนี้ ให้พักผ่อนมากๆ หลีกเลี่ยงการขึ้นไปยังที่สูงกว่านี้ ควรพักผ่อนจนกว่าจะอาการดีขึ้นถึงไปต่อ หากแยลง อาการจะหนักขึ้นไปเป็นกลุ่มอาการที่ 2 หรือ 3

**2. High Altitude Cerebral Edema หรือภาวะสมองบวมจากการแพ้พื้นที่สูง** อาการนี้เป็นอาการต่อเนื่องจาก AMS โดยมีอาการปวดหัวรุนแรง คลื่นไส้ อาเจียนมาก เดินเซ ชัก พุดไม่รู้เรื่อง โคม่า หรือเสียชีวิต หากมีอาการดังกล่าว ควรรีบลงจากระดับความสูงนั้นให้เร็วที่สุด และไปพบแพทย์ในทันที

**3. High Altitude Pulmonary Edema (HAPE) หรือน้ำท่วมปอดจากการแพ้พื้นที่สูง** จะมีอาการเช่น เหนื่อยมากขึ้น โดยมีอาการเหนื่อยตอนกลางคืน และไอแห้งๆ ข้อแตกต่างระหว่างอาการกลุ่ม AMS และอาการกลุ่มนี้ คือ หากเป็น AMS เมื่อหยุดพักแล้ว จะมีอาการดีขึ้น แต่หากเป็นกลุ่มอาการ HAPE แม้ว่าจะพักสักระยะหนึ่งแล้ว ก็ยังมีอาการเหนื่อยมากขึ้น และอยู่เฉยๆ ก็รู้สึกเหนื่อย ซึ่งแสดงถึงอาการที่อันตรายมาก ต้องพบแพทย์และลงจากที่สูงในทันที อาการของโรคแพ้พื้นที่สูง

ในช่วง 6-12 ชั่วโมงแรก ร่างกายอาจจะยังไม่รู้สึกผิดปกติ เนื่องจากอาจจะยังมียอกซิเจนสะสมในร่างกายอยู่ แต่เมื่อออกซิเจนในร่างกายน้อยลง จะเกิดอาการดังนี้ เหนื่อยง่าย หายใจถี่ หัวใจเต้นเร็วขึ้น เพราะเกิดจากการปรับตัวโดยธรรมชาติของร่างกาย ปวดศีรษะด้านใดที่กายกอย เพราะเป็นสมองที่สั่งงานเกี่ยวกับระบบทางเดินหายใจ อาหารไม่ย่อย ท้องเสีย ปากเขียวคล้ำ ฯลฯ แล้วแต่บุคคล แต่หากมีอาการขั้นรุนแรง อาจช็อค หรือเสียชีวิตได้

## จะรู้ได้อย่างไรว่าตัวเองเป็นโรคแพ้พื้นที่สูงหรือไม่? และจะต้องเตรียมตัวอย่างไร?

อาการแพ้พื้นที่สูงนี้สามารถเกิดขึ้นได้กับบุคคลทุกเพศทุกวัย แม้ว่าจะสูงอายุอาจจะมีความเสี่ยงมากกว่า เนื่องจากความสามารถในการปรับตัวของร่างกายอาจไม่ดีเท่ากับคนวัยหนุ่มสาว และอาจมีโรคประจำตัว อาทิ โรคหัวใจ โรคความดันโลหิตสูง เป็นปัจจัยช่วยเร่ง แต่ที่ผ่านมาก็พบว่า เด็ก วันรุ่น และคนวัยทำงาน ก็มีอาการของโรคนี้ได้เช่นกัน

ดังนั้น จึงควรเตรียมตัวให้พร้อมในการเดินทางไปยังมณฑลทกมณฑลยูนนานหรือเมืองอื่นๆ ในประเทศจีนที่อยู่เหนือระดับน้ำทะเลในระดับที่ค่อนข้างสูง โดยควรอยู่พักในพื้นที่ที่ไม่สูงมากนักก่อนเพื่อให้ร่างกายได้ปรับตัว ก่อนที่จะขึ้นไปยังที่สูงขึ้นไป หากทราบว่าคุณมีความเสี่ยงอยู่แล้ว ควรพกขวดออกซิเจนไว้ (สามารถสอบถามได้ที่หัวหน้าทัวร์หรือไกด์ท้องถิ่น ไม่แนะนำให้ซื้อตามร้านค้าท้องถิ่นเพราะอาจจะเป็นการออกซิเจนปลอมได้) หรือเตรียมยาประจำตัว (หากมี) ให้เพียงพอระหว่างการเดินทาง



# บริษัท ยักษ์ใหญ่ ทราเวล จำกัด

969/6 ถนนมิตรภาพ-หนองคาย ตำบลจ้อหอ  
อำเภอเมืองนครราชสีมา จังหวัดนครราชสีมา 30310  
โทร & Line : 099-446-9565  
อีเมล : yakyaitravel@gmail.com

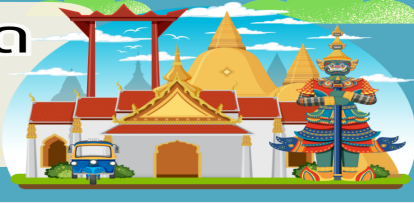

## หมายเหตุ

1. เนื่องจากเป็นการจองทัวร์ล่วงหน้า ณ วันเดินทางจริง อาจจะมีเหตุการณ์ที่ทำให้ไฟลท์บินล่าช้า หรือเปลี่ยนแปลงเวลาบิน หากท่านใดมีไฟลท์บินภายในประเทศหรือต่างประเทศก่อนหรือหลังจากการเดินทาง โปรดสำรองเวลาในการจองตัวเครื่องบินไว้อย่างต่ำ 4 - 5 ชั่วโมง ทั้งนี้เพื่อประโยชน์ของตัวเอง ทางบริษัทจะไม่รับผิดชอบค่าใช้จ่ายที่เกิดขึ้นในส่วนของตัวเองเครื่องบินที่ไม่เกี่ยวข้องกับโปรแกรมทัวร์
2. ตามนโยบายของรัฐบาลร่วมกับการท่องเที่ยวประเทศจีน กำหนดให้มีการประชาสัมพันธ์สินค้าพื้นเมืองให้กับนักท่องเที่ยวทั่วไปได้รู้จักในนามของร้านรัฐบาล ซึ่งจำเป็นต้องบรรจุโปรแกรมทัวร์ด้วย เนื่องจากมีผลกับราคาทัวร์ จึงเรียนให้นักท่องเที่ยวทุกท่านทราบว่าร้านรัฐบาลทุกร้านจำเป็นต้องรบกวนทุกท่านแวะชม การบริโภคขึ้นอยู่กับความพอใจของลูกค้า เป็นหลัก ไม่มีการบังคับใดๆ ทั้งสิ้น
3. ถ้าหากลูกค้าไม่มีความประสงค์จะเข้าร้านของทางรัฐบาลของประเทศจีน หรือหากท่านต้องการแยกตัวออกจากคณะ ณ วันที่มีการลงร้านรัฐบาล ทางบริษัทฯ ขอสงวนสิทธิ์ในการเรียกเก็บค่าใช้จ่ายที่เกิดขึ้นจากท่านเป็นจำนวนเงิน 400 หยวน/ร้าน/ท่าน/ร้าน

**บริษัทขอสงวนสิทธิ์ :** ทางบริษัทฯ ขอสงวนสิทธิ์ในการสลับโปรแกรมทัวร์ตามความเหมาะสม โดยไม่แจ้งให้ทราบล่วงหน้า อันเนื่องมาจากเหตุการณ์ต่าง ๆ ที่อาจเกิดขึ้นจากเหตุสุดวิสัย เช่น เหตุการณ์ทางธรรมชาติ การเมือง สภาพการจราจรทั้งทางบกและทางอากาศ สถานะห้องพักของแต่ละโรงแรม รวมไปถึงสภาพอากาศที่ไม่เอื้ออำนวยทั้งนี้ทางเราจะคำนึงถึงความปลอดภัยและผลประโยชน์ของลูกค้าเป็นสำคัญ และการบริการของรถบัสนำเที่ยวตามกฎหมายของประเทศจีนสามารถให้บริการวันละ 10 ชั่วโมง มีอาจเพิ่มเวลาได้โดยมีคุณเทศก์และคนขับจะเป็นผู้บริหารเวลาตามความเหมาะสมทั้งนี้ขึ้นอยู่กับสภาพการจราจรในวันเดินทางนั้น ๆ เป็นหลัก จึงขอสงวนสิทธิ์ในการปรับเปลี่ยนเวลาท่องเที่ยวตามสถานที่ในโปรแกรมการเดินทาง

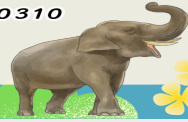

## ✓ อัตราค่าบริการรวม



ค่าตัวเครื่องบินไป-กลับตามรายการที่ระบุ รวมถึงค่าภาษีสนามบิน และค่าภาษีน้ำมัน (รวมน้ำหนักกระเป๋าถือขึ้นเครื่องท่านละ 8 kg และโหลดใต้ท้องเครื่อง ท่านละ 23 kg)



ค่ารถโค้ชปรับอากาศ



โรงแรมที่พักตามที่ระบุ หรือเทียบเท่า (พัก 2-3 ท่าน/ห้อง)



ค่าธรรมเนียมเข้าชมสถานที่ต่าง ๆ ตามรายการที่ระบุ



ค่าอาหาร ตามรายการที่ระบุ



ค่าเบี้ยประกันอุบัติเหตุในการเดินทางท่องเที่ยว วงประกันท่านละ 1,000,000 บาท (เงื่อนไขตามกรมธรรม์)



ภาษีมูลค่าเพิ่ม 7 % (เฉพาะค่าบริการ)



ภาษีหัก ณ ที่จ่าย 3 % (เฉพาะค่าบริการ)

## ✗ อัตราค่าบริการไม่รวม



ค่าใช้จ่ายส่วนตัวของผู้เดินทาง อาทิ ค่าทำหนังสือเดินทาง ค่าโทรศัพท์ ค่าอาหาร เครื่องดื่ม ค่าซักรีด ค่ามินิบาร์ในห้องและค่าพาหนะต่าง ๆ ที่มีได้ระบุในรายการ



ค่าธรรมเนียมวีซ่าเข้า ประเทศจีน สำหรับชาวต่างชาติ ที่ไม่ได้รับการงดเว้น วีซ่าเข้าประเทศจีน



ค่าธรรมเนียมในกรณีทีกระเป๋าสัมภาระที่มีน้ำหนักเกินกว่าที่สายการบินนั้น ๆ กำหนด หรือสัมภาระใหญ่เกินขนาดมาตรฐาน



ค่าภาษีน้ำมัน ที่สายการบินเรียกเก็บเพิ่ม ภายหลังจากทางบริษัทฯ ได้ออกตัวเครื่องบินไปแล้ว



ค่าใช้จ่ายอื่นๆ เพิ่มเติมในกรณีที่ท่านติด COVID-19 ระหว่างเดินทาง เช่น ค่าโรงแรม ค่าตรวจต่างๆ ค่าเลื่อนตัวเครื่องบิน ฯลฯ



ค่าทิปมัคคุเทศก์, คนขับรถ, **1,500** บาท/ท่าน/ทริป, ค่าทิปหัวหน้าทัวร์ แล้วแต่ความพึงพอใจของท่าน



ใบอนุญาตเลขที่ 51/011110

## บริษัท ยักษ์ใหญ่ トラเวล จำกัด

969/6 ถนนมิตรภาพ-หนองคาย ตำบลจ้อหอ  
อำเภอเมืองนครราชสีมา จังหวัดนครราชสีมา 30310  
โทร & Line : 099-446-9565  
อีเมล : yakyaitravel@gmail.com



### เงื่อนไขการจอง และ การชำระเงิน

- ชำระมัดจำท่านละ 5,000 บาท ภายใน 24 ชั่วโมง หลังจากที่ท่านส่งเอกสารการจอง กรณีลูกค้าทำการจองก่อนวันเดินทางภายใน 30 วัน ทางบริษัทขอสงวนสิทธิ์ในการเก็บค่าทัวร์เต็มจำนวน
- ส่วนที่เหลือ ชำระก่อนวันเดินทางอย่างน้อย 30 วัน
- หากไม่ชำระมัดจำตามที่กำหนด ขออนุญาตตัดที่นั่งให้ลูกค้าท่านอื่นที่รออยู่
- หากชำระไม่ครบตามจำนวน บริษัทฯถือว่าท่านยกเลิกการเดินทางโดยอัตโนมัติ โดยไม่มีเงื่อนไข
- เมื่อท่านชำระเงินไม่ว่าจะทั้งหมดหรือบางส่วน ทางบริษัทฯ ถือว่าท่านได้ยอมรับเงื่อนไขและข้อตกลงต่างๆที่ได้ระบุไว้ทั้งหมดนี้แล้ว
- หากชำระเงินในแต่ละส่วนแล้ว โปรดส่งสำเนาการโอนเงิน มาทางอีเมลล์ของเซลล์ที่ท่านติดต่อ
- ส่งรายชื่อสำรองที่นั่ง ผู้เดินทางต้องส่งสำเนานั่งหนังสือเดินทาง ( Passport ) หากไม่ส่งสำเนานั่งหนังสือเดินทาง ( Passport ) มาให้ ทางบริษัทฯขอสงวนสิทธิ์ไม่รับผิดชอบค่าเสียหายอันเกิดจากความผิดพลาดจากการสะกดชื่อ-นามสกุล และอื่นๆ เพื่อใช้ในการจองตั๋วเครื่องบินทั้งสิ้น

### กรณีเด็กอายุต่ำกว่า 18 ปีบริบูรณ์ เดินทางพร้อมญาติ

- สำเนาสูติบัตร ( ใบเกิด ) กรณีเด็กอายุต่ำกว่า 6 ปี ต้องใช้สูติบัตรตัวจริง
- ใบยินยอมออกให้บุตรเดินทางไปต่างประเทศ ของบิดามารดา ที่ออกให้โดยสำนักงานเขตหรือที่ว่าการอำเภอเท่านั้น

หมายเหตุ : โปรดตรวจสอบ Passport : จะต้องมียุคคงเหลือ ณ วันเดินทางมากกว่า 6 เดือนขึ้นไป และเหลือหน้ากระดาษอย่างต่ำ 2 หน้าหากไม่มั่นใจโปรดสอบถามเจ้าหน้าที่



## เงื่อนไขยกเลิกการจอง

- ยกเลิกก่อนการเดินทาง **ตั้งแต่ 30 วันขึ้นไป** คืนเงินค่าทัวร์โดยหักค่าใช้จ่ายที่เกิดขึ้นจริง **ในกรณีที่วันเดินทางตรงกับวันหยุดนักขัตฤกษ์ ต้องยกเลิกก่อน 45 วัน**
- **ยกเลิกก่อนการเดินทาง 15-29 วัน** คืนเงิน 50% ของค่าทัวร์ หรือหักค่าใช้จ่ายตามจริง เช่น ค่ามัดจำตัวเครื่องบิน โรงแรม และค่าใช้จ่ายจำเป็นอื่นๆ
- ยกเลิกก่อนการเดินทาง **น้อยกว่า 15 วัน** ขอสงวนสิทธิ์ไม่คืนเงินค่าทัวร์ที่ชำระแล้วทั้งหมด
- หากมีการยกเลิกการเดินทางโดยไม่ใช้ความผิดของบริษัททัวร์ ทางบริษัทขอสงวนสิทธิ์ไม่รับผิดชอบ และ คืนค่าทัวร์ส่วนใดส่วนหนึ่งให้ท่านได้ไม่ว่ากรณีใด ๆ ทั้งสิ้น เช่น สถานกฏตปฏิสระวีซ่า ด้านตรวจคนเข้าเมือง นโยบายห้ามเข้า ออกประเทศฯลฯ
- กรณีต้องการเปลี่ยนแปลงผู้เดินทาง ( **เปลี่ยนชื่อ** ) จะต้องแจ้งให้ทางบริษัททราบล่วงหน้า อย่างน้อย 21 วัน ก่อนออกเดินทาง กรณีแจ้งหลังจากเจ้าหน้าที่ออกเอกสารเรียบร้อยแล้ว ไม่ว่าจะส่วนใดส่วนหนึ่ง ทางบริษัทขอสงวนสิทธิ์ในการเรียกเก็บค่าใช้จ่ายที่เกิดขึ้นจริงทั้งหมด ทั้งนี้ขึ้นอยู่กับช่วงพีเรียดวันที่เดินทางและกระบวนการของแต่ละคณะ เป็นสำคัญด้วย กรุณาสอบถามกับเจ้าหน้าที่เป็นกรณีพิเศษ
- กรณีต้องการเปลี่ยนแปลงพีเรียดวันเดินทาง ( **เลื่อนวันเดินทาง** ) ทางบริษัทขอสงวนสิทธิ์ในการหักค่าใช้จ่ายการดำเนินการต่างๆที่เกิดขึ้นจริงสำหรับการดำเนินการจองครั้งแรก ตามจำนวนครั้งที่เปลี่ยนแปลง ไม่ว่าจะกรณีใดๆทั้งสิ้น
- กรณีเจ็บป่วยจนไม่สามารถเดินทางได้ ต้องมีใบรับรองแพทย์จากโรงพยาบาลบริษัทฯ จะทำการเลื่อนการเดินทางของท่านไปยังคณะต่อไป ทั้งนี้ ท่านจะต้องเสียค่าใช้จ่ายที่ไม่สามารถยกเลิก หรือเลื่อนการเดินทางได้ตามความเป็นจริง
- กรณีเจ็บป่วยกะทันหันก่อนล่วงหน้าเพียง 7 วันทำการ ทางบริษัทฯ ขอสงวนสิทธิ์ในการคืนเงินทุกกรณี

หมายเหตุ : กรุณาอ่านศึกษารายละเอียดทั้งหมดก่อนทำการจอง เพื่อความถูกต้อง และความเข้าใจตรงกันระหว่างท่านลูกค้าและบริษัท)



ใบอนุญาตเลขที่ 51/011110

## บริษัท ยักษ์ใหญ่ ทราเวล จำกัด

969/6 ถนนมิตรภาพ-หนองคาย ตำบลจ้อหอ  
อำเภอเมืองนครราชสีมา จังหวัดนครราชสีมา 30310  
โทร & Line : 099-446-9565  
อีเมล : yakyaitravel@gmail.com



### เงื่อนไขและรายละเอียดเพิ่มเติม

1. กรณีผู้ร่วมคณะยินดีที่จะเดินทางน้อยกว่า 15 ท่านทางบริษัทสงวนสิทธิ์ ไม่มีหัวหัวหน้าทัวร์ (มีไกด์ท้องถิ่นตลอดการเดินทางที่ประเทศจีน)
2. ขอสงวนสิทธิ์การเก็บค่าน้ำมันและภาษีสนามบินทุกแห่งเพิ่ม หากสายการบินมีการปรับขึ้นก่อนวันเดินทาง
3. บริษัทฯ ขอสงวนสิทธิ์ในการเปลี่ยนเที่ยวบิน โดยมีต้องแจ้งให้ทราบล่วงหน้าอันเนื่องจากสาเหตุต่างๆ
4. บริษัทฯ จะไม่รับผิดชอบใดๆ ทั้งสิ้น หากเกิดกรณีความล่าช้าจากสายการบิน, การยกเลิกบิน, การประท้วง, การนัดหยุดงาน, การก่อการจลาจล, ภัยธรรมชาติ, การนำสิ่งของผิดกฎหมายซึ่งอยู่นอกเหนือความรับผิดชอบของบริษัทฯ
5. บริษัทฯ จะไม่รับผิดชอบใดๆ ทั้งสิ้น หากเกิดสิ่งของสูญหายอันเนื่องเกิดจากความประมาทของท่าน, เกิดจากการโจรกรรม และ อุบัติเหตุจากความประมาทของนักท่องเที่ยวเอง
6. เมื่อท่านตกลงชำระเงินมัดจำหรือค่าทัวร์ทั้งหมดกับทางบริษัทฯ แล้ว ทางบริษัทฯ จะถือว่าท่านได้ยอมรับเงื่อนไขข้อตกลงต่างๆ ทั้งหมด
7. รายการนี้เป็นเพียงข้อเสนอที่ต้องได้รับการยืนยันจากบริษัทฯ อีกครั้งหนึ่ง หลังจากได้สำรองโรงแรมที่พักในต่างประเทศเรียบร้อยแล้ว โดยโรงแรมจัดในระดับใกล้เคียงกัน ซึ่งอาจจะปรับเปลี่ยนตามที่ระบุในโปรแกรม
8. การจัดการเรื่องห้องพัก เป็นสิทธิของโรงแรมในการจัดห้องให้กับกรุ๊ปที่เข้าพักโดยมีห้องพักสำหรับผู้สูบบุหรี่/ปลอดบุหรี่ได้ โดยอาจจะขอเปลี่ยนห้องได้ตามความประสงค์ ของผู้ที่พัก ทั้งนี้ขึ้นอยู่กับความพร้อมให้บริการของโรงแรม และไม่สามารถรับประกันได้
9. กรณีผู้เดินทางต้องการความช่วยเหลือเป็นพิเศษ อาทิเช่น **ใช้วีลแชร์ กรุณาแจ้งบริษัทฯ อย่างน้อย 7 วันก่อนการเดินทาง** มิฉะนั้นบริษัทฯ ไม่สามารถจัดการได้ล่วงหน้าได้
10. มัคคุเทศก์ พนักงานและตัวแทนของผู้จัดไม่มีสิทธิในการให้คำสัญญาใด ๆ ทั้งสิ้นแทนผู้จัด นอกจากมีเอกสารลงนามโดยผู้มีอำนาจของผู้จัดกำกับเท่านั้น



ใบอนุญาตเลขที่ 51/01110

## บริษัท อภัยไชย ทรายเวล จำกัด

969/6 ถนนมิตรภาพ-หนองคาย ตำบลจ้อหอ  
อำเภอเมืองนครราชสีมา จังหวัดนครราชสีมา 30310  
โทร & Line : 099-446-9565  
อีเมล : yakyaitravel@gmail.com



### เงื่อนไขและรายละเอียดเพิ่มเติม

11. ผู้จัดจะไม่รับผิดชอบและไม่สามารถคืนค่าใช้จ่ายต่างๆ ได้เนื่องจากเป็นการเหมาจ่ายกับตัวแทนต่างๆ ในกรณีที่ผู้เดินทางไม่ผ่านการพิจารณาในการตรวจคนเข้าเมือง-ออกเมือง ไม่ว่าจะเป็นกองตรวจคนเข้าเมืองหรือกรมแรงงานของทุกประเทศในรายการท่องเที่ยว อันเนื่องมาจากการกระทำที่ส่อไปในทางผิดกฎหมาย การหลบหนี เข้าออกเมือง เอกสารเดินทางไม่ถูกต้อง หรือ การถูกปฏิเสธในกรณีอื่น ๆ
- 12.กรณีต้องการพักแบบ 3 ท่าน ต่อห้องหรือห้องแบบ 3 เตียง Triple โรงแรมมีห้อง Triple ไม่เพียงพอ ขอสงวนสิทธิ์ในการจัดห้องให้เป็นแบบ แยก 2 ห้อง คือ 1 ห้องพักคู่ และ 1 ห้องพักเดี่ยว โดยต้องมีชำระค่าใช้จ่ายพักเดี่ยวเพิ่มเติม
- 13.สภาพการจราจรในช่วงวันเดินทางตรงกับวันหยุดเทศกาลของประเทศจีนหรือวันเสาร์ อาทิตย์ รถอาจจะติด อาจทำให้เวลาในการท่องเที่ยว และช้อปปิ้งแต่ละสถานที่น้อยลง โดยเป็นดุลยพินิจของมัคคุเทศก์ และคนขับรถในการบริหารเวลา ซึ่งอาจจะขอความร่วมมือจากผู้เดินทางในบางครั้งที่ต้องเร่งรีบ เพื่อให้ได้ท่องเที่ยวตามโปรแกรม
- 14.บริการน้ำดื่ม 1 ขวด/ท่าน/วัน
- 15.การบริการของรถบัสนำเที่ยวตามกฎหมายของประเทศจีนสามารถให้บริการวันละ 10 ชั่วโมง ในวันนั้นๆมีอาจเพิ่มเวลาได้ โดยมัคคุเทศก์และคนขับจะเป็นผู้บริหารเวลาตามความเหมาะสม ทั้งนี้ขึ้นอยู่กับสภาพการจราจรในวันเดินทางนั้นๆเป็นหลัก จึงขอสงวนสิทธิ์ในการปรับ เปลี่ยนเวลาท่องเที่ยวตามสถานที่ในโปรแกรมการเดินทาง
- 16.ในกรณีที่พาสปอร์ตของท่านชำรุด หรือมีตราประทับใดๆที่ไม่เกี่ยวข้องกับการเดินทางและสายการบินแจ้งว่าไม่สามารถใช้เดินทางได้ ทางบริษัทขอสงวนสิทธิ์ในการคืนเงินไม่ว่ากรณีใดๆ เนื่องจากทางบริษัทได้มีการชำระค่าใช้จ่ายในการเดินทางทั้งหมดไปเรียบร้อยแล้ว

