

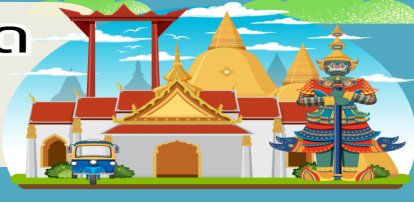

# บริษัท ยักยัยใหญ่ ทรานเวล จำกัด

969/6 ถนนมิตรภาพ-หนองคาย ตำบลจ้อหอ  
อำเภอเมืองนครราชสีมา จังหวัดนครราชสีมา 30310  
โทร & Line : 099-446-9565  
อีเมล : yakyaitravel@gmail.com

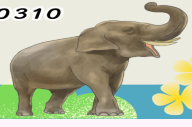

## จีน เชียงไฮ้ หางโจว 5 วัน 3 คืน ซูปตาร์...เปิดใจสองเมืองเชียงไฮ้ หางโจว EP.2 เดินทางเดือน เมษายน - ตุลาคม 2569

*China*  
**SHANGHAI HANGZHOU**  
ซูปตาร์...เปิดใจสองเมืองเชียงไฮ้หางโจว EP.2

เดินทาง  
เมษายน - ตุลาคม 2569

ราคาเริ่มต้น  
**15,888**

โอโกล์...เที่ยวเชียงไฮ้ หางโจว ช้อปปังถนนหนานกิง ชมความสวยงามของหาดไว่ทาน ทะเลสาบซีหู

**อาหารมือพิเศษ**  
เสี่ยวหลงเป่า, ไก่เครซี่  
หมูตงฟง

PVGVZ0526

5 วัน 3 คืน

Onsen - กลีบดัก

พักรูแรม  
ระดับ 4 ดาว

VIETJET AIR  
น้ำหนักกระเป๋า 20 กก.

เข้าเชียงไฮ้  
ออกหางโจว

ถนนจู้คิง

ตลาดร้อยปีเงินหวังเหมียว

ทะเลสาบซีหู

- ★ เที่ยวสองเมือง มหานครเชียงไฮ้ และ เมืองหางโจว
- ★ อิสระช้อปปิ้ง ตลาดร้อยปีเงินหวังเหมียว, ย่านสุดคึกคัก ถนนหนานกิงและถนนโบราณซ่งเหอฝางเจีย
- ★ เก็บภาพมุขมิต ถนนอู่คัง,ถนนอันฟู่และร้านกาแฟ STARBUCKS RESERVE
- ★ บินเข้าเชียงไฮ้ ออกหางโจว

“มีน้ำดื่มบริการบนรถบัสวันละ 1 ขวด”



# บริษัท ยักษ์ใหญ่ ทราเวล จำกัด

969/6 ถนนมิตรภาพ-หนองคาย ตำบลจ้อหอ  
อำเภอเมืองนครราชสีมา จังหวัดนครราชสีมา 30310  
โทร & Line : 099-446-9565  
อีเมล : yakyaitravel@gmail.com

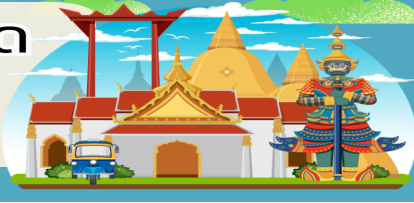

## China SHANGHAI HANGZHOU

### ชูปตาร์...เปิดใจสองเมืองเซี่ยงไฮ้หางโจว EP.2

PVGVZ0526 5 วัน 3 คืน

[vietjetair.com](http://vietjetair.com)

น้ำหนักกระเป๋า 20 kg.  
ขึ้นเครื่องไม่เกิน 7 kg.

BKK PVG

HGH BKK

| เที่ยวบิน | ไฟล์ท  | ออก   | ถึง     |
|-----------|--------|-------|---------|
| ขาไป      | VZ3524 | 20.05 | 01.40+1 |

| เที่ยวบิน | ไฟล์ท  | ออก   | ถึง     |
|-----------|--------|-------|---------|
| ขากลับ    | VZ3537 | 23.00 | 02.30+1 |

| วันที่ | โปรแกรมการท่องเที่ยว  | อาหาร |         |                      | ที่พัก   |
|--------|---|-------|---------|----------------------|--|
|        |   | เช้า  | กลางวัน | เย็น                 |  |
| 1      | <ul style="list-style-type: none"> <li>ทำอากาศยานนานาชาติสุวรรณภูมิ ประเทศไทย</li> <li>ทำอากาศยานนานาชาติช่างไห้ผู้ตง ประเทศจีน</li> </ul>  |       |         |                      | WYNDHAM GARDEN HOTEL<br>★★★★<br>มาตรฐานจีนหรือเทียบเท่า      |
| 2      | <ul style="list-style-type: none"> <li>เทียนอันเซียนชู้ • ตลาดร้อยปีเงินหวังเมี่ยว • ร้านหยก</li> <li>ชมหอไข่มุก (ด้านนอก) • ร้านนิวหิมะ • หาดไว่ทาน</li> <li>ถนนหนานกิง • POP MART</li> <li>OPTION ล่องเรือแม่น้ำหวงผู้ยามคำคินชมมหานครเซี่ยงไฮ้ ราคา 300 หยวน/ท่าน</li> </ul> |       |         | เสี่ยวหลงเป่า        | WYNDHAM GARDEN HOTEL<br>★★★★<br>มาตรฐานจีนหรือเทียบเท่า      |
| 3      | <ul style="list-style-type: none"> <li>ถนนอู๋คัง • ถนนอันฟู่ • ร้านผ้าไหม</li> <li>ร้านกาแฟ STAEBUCKS RESERVE ROASTERY</li> <li>เมืองหางโจว • ถนนโบราณซ่งเหอผ่างเจีย</li> </ul>   |       |         |                      | HOLIDAY INN EXPRESS HOTEL<br>★★★★<br>มาตรฐานจีนหรือเทียบเท่า |
| 4      | <ul style="list-style-type: none"> <li>วัดจิ้งฉี • ชมทะเลสาบซีหู (ไม่ล่องเรือ)</li> <li>สวนใบชาหลงจิ่ง • คลองโบราณจิงหาง</li> <li>ทำอากาศยานนานาชาติหางโจวเซี่ยวซาน ประเทศจีน</li> <li>ทำอากาศยานนานาชาติสุวรรณภูมิ ประเทศไทย</li> </ul>  |       |         | โต๊ะจีน 3 มื้อต่อวัน |  |
| 5      | <ul style="list-style-type: none"> <li>ทำอากาศยานนานาชาติสุวรรณภูมิ ประเทศไทย</li> </ul>  |       |         |                      |  |



ถนนอู๋คัง

หาดไว่ทาน

คลองโบราณจิงหาง

ทะเลสาบซีหู

\*ทางบริษัทฯ ขอสงวนสิทธิ์ในการสลับโปรแกรมทัวร์ตามความเหมาะสมขึ้นอยู่กับสถานการณ์บริษัทฯ โดยคำนึงถึงผลประโยชน์ของลูกค้าเป็นสำคัญ



ใบอนุญาตเลขที่ 51/01110

# บริษัท ยักยัยใหญ่ ทรายเวล จำกัด

969/6 ถนนมิตรภาพ-หนองคาย ตำบลจ้อหอ  
อำเภอเมืองนครราชสีมา จังหวัดนครราชสีมา 30310  
โทร & Line : 099-446-9565  
อีเมล : yakyaitravel@gmail.com

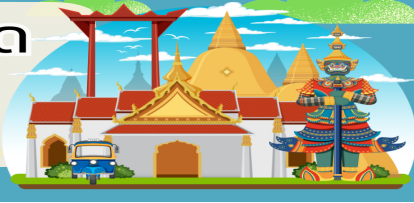

| วันเดินทาง   | ราคาผู้ใหญ่ | ราคาทัวร์เด็กอายุ 2-18 ปีบริบูรณ์ | ราคาทัวร์ไม่รวมตัวเครื่องบิน | พักเดี่ยว |
|--|-------------|-----------------------------------|------------------------------|-----------|
| 01 - 05 เมษายน 2569  | 16,888      | 18,888                            | 13,888                       | 4,000     |
| 06 - 10 เมษายน 2569<br>วันจักรี  | 16,888      | 18,888                            | 13,888                       | 4,000     |
| 08 - 12 เมษายน 2569  | 16,888      | 18,888                            | 13,888                       | 4,000     |
| 13 - 17 เมษายน 2569<br>วันสงกรานต์   | 19,888      | 21,888                            | 16,888                       | 4,000     |
| 15 - 19 เมษายน 2569<br>วันสงกรานต์   | 19,888      | 21,888                            | 16,888                       | 4,000     |
| 20 - 24 เมษายน 2569  | 15,888      | 17,888                            | 12,888                       | 4,000     |
| 22 - 26 เมษายน 2569  | 16,888      | 18,888                            | 13,888                       | 4,000     |
| 11 - 15 พฤษภาคม 2569   | 16,888      | 18,888                            | 13,888                       | 4,000     |
| 13 - 17 พฤษภาคม 2569   | 17,888      | 19,888                            | 13,888                       | 4,000     |
| 18 - 22 พฤษภาคม 2569   | 16,888      | 18,888                            | 13,888                       | 4,000     |
| 20 - 24 พฤษภาคม 2569   | 17,888      | 19,888                            | 13,888                       | 4,000     |
| 25 - 29 พฤษภาคม 2569   | 16,888      | 18,888                            | 13,888                       | 4,000     |
| 27 - 31 พฤษภาคม 2569   | 17,888      | 19,888                            | 13,888                       | 4,000     |
| 01 - 05 มิถุนายน 2569<br>วันเฉลิมพระชนมพรรษาสมเด็จพระนางเจ้าฯ พระบรมราชินี | 17,888      | 19,888                            | 13,888                       | 4,000     |
| 03 - 07 มิถุนายน 2569<br>วันเฉลิมพระชนมพรรษาสมเด็จพระนางเจ้าฯ พระบรมราชินี | 17,888      | 19,888                            | 13,888                       | 4,000     |
| 08 - 12 มิถุนายน 2569  | 16,888      | 18,888                            | 13,888                       | 4,000     |



ใบอนุญาตเลขที่ 51/01110

# บริษัท ยักษ์ใหญ่ トラเวล จำกัด

969/6 ถนนมิตรภาพ-หนองคาย ตำบลจ้อหอ  
อำเภอเมืองนครราชสีมา จังหวัดนครราชสีมา 30310  
โทร & Line : 099-446-9565  
อีเมล : yakyaitravel@gmail.com

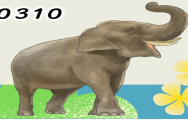

|   |        |        |        |       |
|---|--------|--------|--------|-------|
| 10 - 14 มิถุนายน 2569   | 17,888 | 19,888 | 13,888 | 4,000 |
| 15 - 19 มิถุนายน 2569   | 16,888 | 18,888 | 13,888 | 4,000 |
| 17 - 21 มิถุนายน 2569   | 17,888 | 19,888 | 13,888 | 4,000 |
| 22 - 26 มิถุนายน 2569   | 17,288 | 19,288 | 14,288 | 4,000 |
| 24 - 28 มิถุนายน 2569   | 18,288 | 20,288 | 15,288 | 4,000 |
| 29 มิถุนายน - 03 กรกฎาคม 2569   | 17,288 | 19,288 | 14,288 | 4,000 |
| 01 - 05 กรกฎาคม 2569  | 18,288 | 20,288 | 15,288 | 4,000 |
| 06 - 10 กรกฎาคม 2569  | 16,288 | 18,288 | 13,288 | 4,000 |
| 08 -12 กรกฎาคม 2569   | 18,288 | 20,288 | 15,288 | 4,000 |
| 13 - 17 กรกฎาคม 2569  | 17,288 | 19,288 | 14,288 | 4,000 |
| 15 - 19 กรกฎาคม 2569  | 18,288 | 20,288 | 15,288 | 4,000 |
| 20 - 24 กรกฎาคม 2569  | 17,288 | 19,288 | 14,288 | 4,000 |
| 22 - 26 กรกฎาคม 2569  | 18,288 | 20,288 | 15,288 | 4,000 |
| 27 - 31 กรกฎาคม 2569<br>วันพระบรมราชสมภพ รัชกาลที่10<br>วันอาสาฬหบูชา<br>วันเข้าพรรษา | 21,288 | 23,288 | 18,288 | 4,000 |
| 29 กรกฎาคม - 02 สิงหาคม 2569<br>วันอาสาฬหบูชา<br>วันเข้าพรรษา                         | 21,288 | 23,288 | 18,288 | 4,000 |
| 03 - 07 สิงหาคม 2569  | 17,288 | 19,288 | 14,288 | 4,000 |
| 05 - 09 สิงหาคม 2569  | 17,288 | 19,288 | 14,288 | 4,000 |
| 10 - 14 สิงหาคม 2569<br>วันแม่แห่งชาติ  | 17,288 | 19,288 | 14,288 | 4,000 |



ใบอนุญาตเลขที่ 51/01110

# บริษัท ยักษ์ใหญ่ ทราเวล จำกัด

969/6 ถนนมิตรภาพ-หนองคาย ตำบลจ้อหอ  
อำเภอเมืองนครราชสีมา จังหวัดนครราชสีมา 30310  
โทร & Line : 099-446-9565  
อีเมล : yakyaitravel@gmail.com

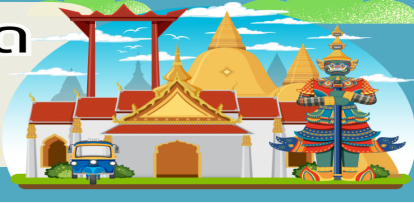

|   |        |        |        |       |
|---|--------|--------|--------|-------|
| 12 - 16 สิงหาคม 2569<br><b>วันแม่แห่งชาติ</b> | 19,288 | 21,288 | 16,288 | 4,000 |
| 17 - 21 สิงหาคม 2569                          | 17,288 | 19,288 | 14,288 | 4,000 |
| 19 - 23 สิงหาคม 2569                          | 18,288 | 20,288 | 15,288 | 4,000 |
| 24 - 28 สิงหาคม 2569                          | 17,288 | 19,288 | 14,288 | 4,000 |
| 26 - 30 สิงหาคม 2569                          | 18,288 | 20,288 | 15,288 | 4,000 |
| 31 สิงหาคม - 04 กันยายน 2569                  | 18,288 | 20,288 | 15,288 | 4,000 |
| 02 - 06 กันยายน 2569                          | 18,288 | 20,288 | 15,288 | 4,000 |
| 07 - 11 กันยายน 2569                          | 17,288 | 19,288 | 14,288 | 4,000 |
| 09 -13 กันยายน 2569                           | 18,288 | 20,288 | 15,288 | 4,000 |
| 14 - 18 กันยายน 2569                          | 17,288 | 19,288 | 14,288 | 4,000 |
| 16 - 20 กันยายน 2569                          | 18,288 | 20,288 | 15,288 | 4,000 |
| 14 - 18 ตุลาคม 2569                           | 18,288 | 20,288 | 15,288 | 4,000 |
| 19 - 23 ตุลาคม 2569                           | 17,288 | 19,288 | 14,288 | 4,000 |
| 21 - 25 ตุลาคม 2569<br><b>วันปิยมหาราช</b>    | 18,288 | 20,288 | 15,288 | 4,000 |
| 26 - 30 ตุลาคม 2569                           | 17,288 | 19,288 | 14,288 | 4,000 |

**ราคาไม่รวมค่าทิปมัคคุเทศก์ท้องถิ่น คนขับรถท้องถิ่นตามธรรมเนียม**

สำหรับไกด์และคนขับรถท้องถิ่น ท่านละ 1,600 บาท/ท่าน/ทริป (ยกเว้นเด็กต่ำกว่า 2 ขวบ)

สำหรับหัวหน้าทัวร์จากเมืองไทย (ตามความพึงพอใจในการบริการ)

ราคาเด็กอายุกว่า 2 ขวบ (INFANT) ราคา 6,000 บาท/ท่าน

**\*ทัวร์นี้มีลงร้านรัฐบาล 4 ร้าน\***

**"อัตราภาษีน้ำมันและสนามบิน ณ วันที่ 19 มี.ค. 2569 (อาจมีการเปลี่ยนแปลงตามประกาศสายการบิน)"**



ใบอนุญาตเลขที่ 51/01110

# บริษัท ยักษ์ใหญ่ ทราเวล จำกัด

969/6 ถนนมิตรภาพ-หนองคาย ตำบลจ้อหอ  
อำเภอเมืองนครราชสีมา จังหวัดนครราชสีมา 30310  
โทร & Line : 099-446-9565  
อีเมล : yakyaitravel@gmail.com



**วันแรก** ท่าอากาศยานนานาชาติสุวรรณภูมิ ประเทศไทย - ท่าอากาศยานนานาชาติช่างไห่ผู้ตง ประเทศจีน

17.00 น. สมาชิกทุกท่านพร้อมกัน ณ ท่าอากาศยานนานาชาติสุวรรณภูมิ อาคารผู้โดยสารขาออก ชั้น 4 จากนั้นนำท่านเช็คอินเคาน์เตอร์ C สายการบินเวียดนามแอร์ (VZ) โดยมีเจ้าหน้าที่ส่งทัวร์และหัวหน้าทัวร์ คอยต้อนรับและแจกเอกสารการเดินทาง จากนั้นนำท่านเช็คอินและโหลดสัมภาระ

20.05 น. ออกเดินทางสู่ ท่าอากาศยานนานาชาติช่างไห่ผู้ตง ประเทศจีน โดยสายการบิน เวียดนามแอร์ (VZ) เที่ยวบินที่ VZ3524 (ไม่มีบริการอาหารบนเครื่อง)

01.40+1 น. เดินทางถึง สนามบินนานาชาติช่างไห่ผู้ตง ประเทศจีน ผ่านพิธีการตรวจคนเข้าเมืองและศุลกากรตามขั้นตอนเรียบร้อยแล้วนำท่านรับสัมภาระ (เวลาท้องถิ่นประเทศจีนเร็วกว่าเวลาประเทศไทย 1 ชั่วโมง ปรับนาฬิกาของท่านเพื่อสะดวกแก่การนัดหมาย)

**ที่พัก** WYNDHAM GARDEN HOTEL ระดับ 4 ดาวมาตรฐานจีนหรือเทียบเท่า

**วันที่สอง** เทียนอันเซียนชู่ - ตลาดร้อยปีเฉิงหวังเหมียว - ร้านหยก - ชมหอไข่มุก (ด้านนอก) - ร้านบัวหิมะ - หาดไ่ว่ทาน - ถนนหนานกิง - POP MART

OPTION: ล่องเรือแม่น้ำหวงผู้ยามค่ำคืนชมมหานครเซี่ยงไฮ้ ราคา 300 หยวน/ท่าน

**เช้า** บริการอาหารเช้า ณ ห้องอาหารของโรงแรม

นำท่านเดินทางสู่ เทียนอันเซียนชู่ (Tian An 1,000 Trees) หรือเรียกว่า **อาคารพันต้นไม้** ที่ได้รับการออกแบบโดย Thomas Heatherwick สถาปนิกชื่อดังชาวอังกฤษที่มีชื่อเสียงด้านการสร้างสรรค์อาคาร โดยการผสมผสานระหว่างธรรมชาติและสถาปัตยกรรมเมืองได้อย่างลงตัว โดยมีแรงบันดาลใจจาก เขาหวงซาน ในมณฑลอันฮุย อิสระให้ท่านชมความอลังการของอาคารที่ประดับตกแต่งด้วยต้นไม้มากกว่า 1,000 ต้น

นำท่านชม **ตลาดร้อยปีเฉิงหวังเหมียว** ตลาดที่เก่าแก่ของเมืองเซี่ยงไฮ้ อาคารบ้านเรือนบริเวณนี้มีสไตล์สถาปัตยกรรมแบบจีนโบราณที่ยังคงความงดงามเอาไว้ ทั้งร้านขายอาหาร ร้านขนมพื้นเมืองและร้านอาหารขึ้นชื่อ เมนูยอดฮิตที่ห้ามพลาด “เสี่ยวหลงเปา” อันลือชื่อ นอกจากนี้ยังมีขายของที่ระลึกต่างๆ อีกมากมาย อิสระให้ท่านเดินช้อปปิ้งตามอัธยาศัย นำท่านแวะชม **ร้านหยก**



ใบอนุญาตเลขที่ 51/01110

# บริษัท ยักษ์ใหญ่ ทราเวล จำกัด

969/6 ถนนมิตรภาพ-หนองคาย ตำบลจ้อหอ  
อำเภอเมืองนครราชสีมา จังหวัดนครราชสีมา 30310  
โทร & Line : 099-446-9565  
อีเมล : yakyaitravel@gmail.com



กลางวัน

บริการอาหารกลางวัน ณ ภัตตาคารอาหารอาหารพื้นเมือง **เมนูพิเศษ เสี่ยวหลงเปา !!**

นำท่านชม **หอไข่มุก(ด้านนอก)** ลักษณะเป็นไข่มุก 11 ลูกและเสา 3 เสา ด้านบนเป็นรูปไข่มุก 3 เม็ด 3 ขนาดเรียงกันในแนวตั้ง เป็นที่ทำการของสถานีโทรทัศน์ 9 แห่ง และสถานีวิทยุ 10 แห่ง ภายในหอทรงกลมเป็นภัตตาคาร โรงแรมหรูขนาด 25 ห้อง ให้ท่านได้ชมความสวยงาม และถ่ายรูปความประทับใจตามอัธยาศัย จากนั้นนำท่านเข้าชม **ร้านบัวหิมะ**

จากนั้นนำท่านเดินชม **หาดไหว่ทาน หรือ หาดเจ้าพ่อเชียงไฮ้** ตั้งอยู่บนฝั่งตะวันตกของแม่น้ำ หวงผู้มีความยาวจากเหนือจรดใต้ถึง 4 กิโลเมตรเป็นเขตสถาปัตยกรรมที่ได้ชื่อว่า “พิพิธภัณฑน์ นานาชาติ” ถือเป็นสัญลักษณ์ที่โดดเด่นของนครเชียงไฮ้ อีกทั้งถือเป็นศูนย์กลางทางด้านการเงินการธนาคารที่สำคัญแห่งหนึ่งของเชียงไฮ้ ตลอดแนวยาวของไหว่ทานเป็นแหล่งรวมศิลปะ สถาปัตยกรรมที่หลากหลาย เช่น สถาปัตยกรรมแบบโรมัน โกธิค บาร็อค รวมทั้งการผสมผสานระหว่างสถาปัตยกรรมตะวันออก-ตะวันตก เป็นที่ตั้งของหน่วยงานภาครัฐ เช่น กรมศุลกากร โรงแรม และสำนักงานใหญ่ **THE BUND FINANCE CENTER** เป็นศูนย์ทางการเงิน การค้า การท่องเที่ยว วัฒนธรรมและศิลปะเป็นต้น



ใบอนุญาตเลขที่ 51/01110

## บริษัท ยักษ์ใหญ่ ทรaveled จำกัด

969/6 ถนนมิตรภาพ-หนองคาย ตำบลจ้อหอ  
อำเภอเมืองนครราชสีมา จังหวัดนครราชสีมา 30310  
โทร & Line : 099-446-9565  
อีเมล : yakyaitravel@gmail.com

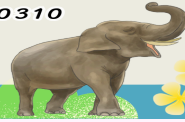

จากนั้นอิสระให้ท่านได้ซื้อปิ้ง **ถนนหนานกิง** ถนนแห่งนี้เปรียบเหมือนย่านสีลมของเมืองไทย หรือย่านออร์ชาร์ด ของสิงคโปร์ ถนนนี้มีความยาวประมาณ 5 กิโลเมตร มีห้างสรรพสินค้ามากมายอยู่บนถนนแห่งนี้เป็นย่านที่คึกคักและทันสมัยที่สุดในเซี่ยงไฮ้ และยังมีร้าน **POP MART** ให้ท่านได้เดินเลือกจุ่มอีกด้วย



**\*\*\*อิสระรับประทานอาหารเย็น เพื่อความสะดวกในการซื้อปิ้งของท่าน\*\*\***

**+** OPTION: ล่องเรือแม่น้ำหวงผู่ยามค่ำคืนชมมหานครเซี่ยงไฮ้ ราคา 300 หยวน/ท่าน  
ชมความงามยามค่ำคืนของมหานครเซี่ยงไฮ้ ในมุมมองบนเรือที่ล่องไปตามแม่น้ำหวงผู่  
ได้ผ่านชมหอไข่มุก ตึกเซี่ยงไฮ้ทาวเวอร์และตึกต่างๆ

**\*\*\*หมายเหตุสำคัญ ราคาทัวร์นี้ยังไม่รวมค่าบริการ Option ทางบริษัทขอสงวนสิทธิ์ขั้นต่ำ 8 คนขึ้นไปหรือในวันเดินทาง  
อาจมีการนำเสนองานเลือกอื่นๆ เพิ่มเติม ทั้งนี้จะเป็นไปตามดุลยพินิจของไกด์ท้องถิ่น \*\*\***

ที่พัก

WYNDHAM GARDEN HOTEL ระดับ 4 ดาวมาตรฐานจีน หรือเทียบเท่า



# บริษัท ยักยัยใหญ่ ทราเวล จำกัด

969/6 ถนนมิตรภาพ-หนองคาย ตำบลจ้อหอ  
อำเภอเมืองนครราชสีมา จังหวัดนครราชสีมา 30310  
โทร & Line : 099-446-9565  
อีเมล : yakyaitravel@gmail.com

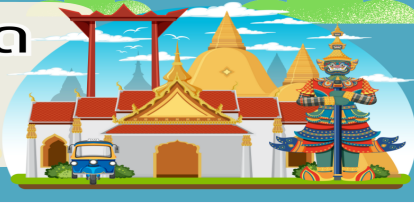
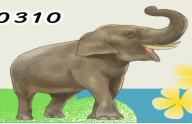

ใบอนุญาตเลขที่ 51/01110

วันที่สาม ถนนอุคัง - ถนนอันฟู - ร้านผ้าไหม - ร้านกาแฟ STAEBUCKS RESERVE ROASTERY -  
เมืองทางโจว - ถนนโบราณซ่งเหอฝางเจีย

## เช้า บริการอาหารเช้า ณ ห้องอาหารของโรงแรม

จากนำท่านเดินทางสู่ **ถนนอุคัง** เป็นถนนที่มีชื่อเสียงและเสน่ห์มากที่สุดของเมืองเซียงไฮ้ถนน  
สายนี้เต็มไปด้วยประวัติศาสตร์และอาคารที่สวยงามในสไตล์ยุโรป โดยเฉพาะสถาปัตยกรรม  
สไตล์ฝรั่งเศสเป็น จุดถ่ายรูปยอดนิยมของทั้งชาวท้องถิ่นและนักท่องเที่ยว และยังมีคาเฟ่ และ  
ร้านค้าที่มีเอกลักษณ์เช่น ร้านกาแฟ บรรยากาศอบอุ่น แกลลอรี่ศิลปะ และร้านหนังสือเก่า ร่ม  
รื่นด้วยต้นไม้สองข้างทางให้ท่านสัมผัสวิถีชีวิตแบบ สบายๆของเซียงไฮ้

นำท่านเดินทางสู่ **ถนนอันฟู** ที่มีความยาว 862 เมตร มีอายุมากกว่าร้อยปี เป็นถนนที่มีต้นไม้  
เรียงรายที่มีเสน่ห์ตั้งอยู่ในพื้นที่สัมปทานฝรั่งเศสในอดีตของเซียงไฮ้สองข้างทางมีร้านค้า  
ร้านค้าร้านกาแฟ 13DE MARZO ร้านเสื้อผ้าต่างๆ ให้ท่านได้อิสระช้อปปิ้ง เป็นถนนอีกเส้นที่  
เหล่าวัยรุ่นเซียงไฮ้และนักท่องเที่ยวมา รวมตัวกัน จากนั้นนำท่านแวะชม **ร้านผ้าไหม**





# บริษัท ยักษ์ใหญ่ ทราเวล จำกัด

969/6 ถนนมิตรภาพ-หนองคาย ตำบลจ้อหอ  
อำเภอเมืองนครราชสีมา จังหวัดนครราชสีมา 30310  
โทร & Line : 099-446-9565  
อีเมล : yakyai@travel@gmail.com

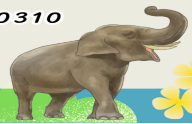

นำท่านเดินทางสู่ **ร้านกาแฟ STAEBUCKS RESERVE ROASTERY** (ไม่รวมค่าเครื่องดื่ม) มาพร้อมกับความยิ่งใหญ่อลังการ ครอบตำแหน่งสตาร์บัคส์ที่ใหญ่และสวยที่สุดในโลก เปิดให้บริการ เมื่อวันที่ 6 ธันวาคม 2560 มีเครื่องดื่มหลากหลายมากกว่า 100 ชนิด รวมทั้งเครื่องดื่มที่มีเฉพาะสาขานี้แห่งเดียว นอกจากนั้นยังมีอาหารและขนมมากมาย



### กลางวัน

### บริการอาหารกลางวัน ณ ภัตตาคารอาหารพื้นเมือง

จากนั้นนำท่านเดินทางสู่ **เมืองหางโจว** (ใช้ระยะเวลาในการเดินทางประมาณ 3 ชั่วโมง) ให้ท่านได้ช้อปปิ้งและเดินชม **ถนนโบราณซ่งเหอฝางเจีย** เป็นถนนสายหนึ่งที่สะท้อนให้เห็นประวัติศาสตร์และวัฒนธรรมอันเก่าแก่ของหางโจวได้อย่างดี ถนนสายนี้มีความยาว 460 เมตร กว้าง 12 เมตร ในสมัยราชวงศ์ซ่งของจีนเมื่อ 880 กว่าปีก่อนขณะที่เมืองหางโจวเป็นราชธานีอยู่นั้นถนนเหอฝางเป็นศูนย์กลางทางวัฒนธรรม เศรษฐกิจและการค้าในสมัยนั้น ปัจจุบันยังคงไว้ซึ่งสภาพดั้งเดิมของสิ่งปลูกสร้างโบราณส่วนหนึ่งแล้ว บ้านเรือนทั้งสองข้างทางที่สร้างขึ้นใหม่ล้วนสร้างจากไม้และมุงหลังคาสีคราม มีลักษณะเรียบง่ายแบบโบราณ สองข้างถนนสายนี้ส่วนใหญ่เป็นร้านค้าทั่วไป มีสินค้าพื้นเมือง และสินค้าที่ระลึก

**\*\*\*อิสระรับประทานอาหารเย็น เพื่อความสะดวกในการช้อปปิ้งของท่าน\*\*\***

### ที่พัก

**HOLIDAY INN EXPRESS HOTEL ระดับ 4 ดาวมาตรฐานจีนหรือเทียบเท่า**



ใบอนุญาตเลขที่ 51/01110

## บริษัท ยักษ์ใหญ่ ทราเวล จำกัด

969/6 ถนนมิตรภาพ-หนองคาย ตำบลจ้อหอ  
อำเภอเมืองนครราชสีมา จังหวัดนครราชสีมา 30310  
โทร & Line : 099-446-9565  
อีเมล : yakyitravel@gmail.com

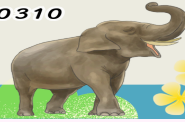

วันที่สี่

วัดจิ่งฉือ - ชมทะเลสาบซีหู (ไม่ล่องเรือ) - สวนใบชาหลงจิ่ง - คลองโบราณจิงหาง - ทำอากาศ  
ยานนานาชาติทางโจวเซียวซาน ประเทศจีน - ทำอากาศยานนานาชาติสุวรรณภูมิ ประเทศไทย

เช้า

บริการอาหารเช้า ณ ห้องอาหารของโรงแรม

นำท่านเที่ยวชม **วัดจิ่งฉือ** หรือที่เรียกอีกชื่อหนึ่งว่า วัดเจินซี เป็นวัดพุทธเก่าแก่ที่ตั้งอยู่บนฝั่ง  
ตะวันตกของทะเลสาบซีหูในเมืองหางโจว มณฑลเจ้อเจียง ประเทศจีน วัดแห่งนี้เป็นหนึ่งในสี่  
วัดโบราณของเมืองหางโจวและเป็นที่รู้จักกันดีในเรื่องของระฆังทองแดงขนาดใหญ่

นำท่าน **ชมทะเลสาบซีหู (ราคาทัวร์ไม่รวมค่าล่องเรือประมาณ 50 หยวน/ท่าน)** ซึ่งกวีจีน  
บรรยายเปรียบเปรยว่า “ซีหูเหมือนนางไซซี ไซซีสวยทุกอริยาบถ ซีหูสวยทุกฤดูกาล” ให้ท่าน  
ได้ดื่มด่ำกับบรรยากาศความงามในทะเลสาบในบรรยากาศที่ผ่อนคลายและถ่ายรูปตาม  
อัธยาศัย



กลางวัน

บริการอาหารกลางวัน ณ ภัตตาคารอาหารพื้นเมือง **เมนูพิเศษ ไก่เศรษฐี+หมูตงพอ !!**



ใบอนุญาตเลขที่ 51/01110

## บริษัท อภัยไชย ทรายเวล จำกัด

969/6 ถนนมิตรภาพ-หนองคาย ตำบลจ้อหอ  
อำเภอเมืองนครราชสีมา จังหวัดนครราชสีมา 30310  
โทร & Line : 099-446-9565  
อีเมล : yakyaitravel@gmail.com

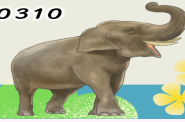

จากนั้นนำท่านเข้าชม **สวนใบชาหลงจิ่ง** นำท่านเที่ยวชม **คลองโบราณจิงหาง** หรือ **คลองใหญ่ปักกิ่ง** **หางโจว** คลองใหญ่เป็นระบบทางน้ำขนาดใหญ่ในที่ราบทางตะวันออกเฉียงเหนือและตอนกลาง-ตะวันออกของจีนเป็นคลองใหญ่ที่ขุดขึ้นโดยมนุษย์ที่ยาวที่สุดในโลก โดยมีความยาวถึง 1,700 กว่ากิโลเมตรตามเส้นทางของคลองใหญ่ ต่างพากันใช้มาตรการอนุรักษ์ สืบทอดและใช้ประโยชน์ ซึ่งทำให้คลองใหญ่ที่เก่าแก่โบราณ มีชีวิตชีวาขึ้นมาอีกครั้งในยุคสมัยใหม่ อีกทั้งยังรับรองเป็นมรดกทางวัฒนธรรมจากองค์การยูเนสโกเมื่อปี ค.ศ.2014



ได้เวลาอันสมควรนำท่านออกเดินทางสู่ **ท่าอากาศยานนานาชาติหางโจวเซียวซาน** ประเทศจีน เพื่อเดินทางกลับประเทศไทย

23.00 น. เดินทางสู่ **ท่าอากาศยานนานาชาติสุวรรณภูมิ** ประเทศไทย โดยสายการบิน **เวียดนามแอร์ (VZ)** เที่ยวบินที่ **VZ3537** (ไม่มีบริการอาหารบนเครื่อง)

วันที่ห้า **ท่าอากาศยานนานาชาติสุวรรณภูมิ** ประเทศไทย

02.30+1 น. เดินทางถึง **ท่าอากาศยานนานาชาติสุวรรณภูมิ** ประเทศไทย โดยสวัสดิภาพ พร้อมความประทับใจ



# บริษัท ยักษ์ใหญ่ ทราเวล จำกัด

969/6 ถนนมิตรภาพ-หนองคาย ตำบลจ้อหอ  
อำเภอเมืองนครราชสีมา จังหวัดนครราชสีมา 30310  
โทร & Line : 099-446-9565  
อีเมล : yakyaitravel@gmail.com



## หมายเหตุ

1. เนื่องจากเป็นการจองทัวร์ล่วงหน้า ณ วันเดินทางจริง อาจจะมีเหตุการณ์ที่ทำให้ไฟลท์บินล่าช้า หรือเปลี่ยนแปลงเวลาบิน หากท่านใดมีไฟลท์บินภายในประเทศหรือต่างประเทศก่อนหรือหลังจากการเดินทาง โปรดสำรองเวลาในการจองตัวเครื่องบินไว้อย่างต่ำ 4 - 5 ชั่วโมง ทั้งนี้เพื่อประโยชน์ของตัวท่านเอง ทางบริษัทจะไม่รับผิดชอบค่าใช้จ่ายที่เกิดขึ้นในส่วนของตัวเองเครื่องบินที่ไม่เกี่ยวข้องกับโปรแกรมทัวร์

2. ตามนโยบายของรัฐบาลร่วมกับการท่องเที่ยวไทย กำหนดให้มีการประชาสัมพันธ์สินค้าพื้นเมืองให้กับนักท่องเที่ยวทั่วไปได้รู้จักในนามของร้านรัฐบาล ซึ่งจำเป็นต้องบรรจุในโปรแกรมทัวร์ด้วย เนื่องจากมีผลกับราคาทัวร์ จึงเรียนให้นักท่องเที่ยวทุกท่านทราบว่าร้านรัฐบาลทุกร้านจำเป็นต้องรวมทุกท่านแะชม การบริโภคขึ้นอยู่กับความพอใจของลูกค้า เป็นหลัก ไม่มีการบังคับใดๆ ทั้งสิ้น

3. ถ้าหากลูกค้าไม่มีความประสงค์จะเข้าร้านของทางรัฐบาลของประเทศจีน หรือหากท่านต้องการแยกตัวออกจากคณะ ณ วันที่มีการลงร้านรัฐบาล ทางบริษัทฯ ขอสงวนสิทธิ์ในการเรียกเก็บค่าใช้จ่ายที่เกิดขึ้นจากท่านเป็นจำนวนเงิน 400 หยวน/ร้าน/ท่าน/ร้าน

**บริษัทขอสงวนสิทธิ์ :** ทางบริษัทฯ ขอสงวนสิทธิ์ในการสลับโปรแกรมทัวร์ตามความเหมาะสม โดยไม่แจ้งให้ทราบล่วงหน้า อันเนื่องมาจากเหตุการณ์ต่าง ๆ ที่อาจเกิดขึ้นจากเหตุสุดวิสัย เช่น เหตุการณ์ทางธรรมชาติ การเมือง สภาพการจราจรทั้งทางบกและทางอากาศ สถานะห้องพักของแต่ละโรงแรม รวมไปถึงสภาพอากาศที่ไม่เอื้ออำนวยทั้งนี้ทางเราจะคำนึงถึงความปลอดภัยและผลประโยชน์ของลูกค้าเป็นสำคัญ และการบริการของรถบัสนำเที่ยวตามกฎหมายของประเทศจีนสามารถให้บริการวันละ 10 ชั่วโมง มีอาจเพิ่มเวลาได้โดยมีคคุเทศก์และคนขับจะเป็นผู้บริหารเวลาตามความเหมาะสมทั้งนี้ขึ้นอยู่กับสภาพการจราจรในวันเดินทางนั้น ๆ เป็นหลัก จึงขอสงวนสิทธิ์ในการปรับเปลี่ยนเวลาท่องเที่ยวตามสถานที่ในโปรแกรมการเดินทาง



# บริษัท ยักษ์ใหญ่ ทราเวล จำกัด

969/6 ถนนมิตรภาพ-หนองคาย ตำบลจ้อหอ  
อำเภอเมืองนครราชสีมา จังหวัดนครราชสีมา 30310  
โทร & Line : 099-446-9565  
อีเมล : yakyaitravel@gmail.com



## ✓ อัตราค่าบริการรวม



ค่าตัวเครื่องบินไป-กลับตามรายการที่ระบุ รวมถึงค่าภาษีสนามบิน และค่าภาษีน้ำมัน (รวมน้ำหนักกระเป๋าถือขึ้นเครื่องท่านละ 7 kg และโหลดใต้ท้องเครื่อง ท่านละ 20 kg แשרน้ำหนักไม่ได้)



ค่ารถโค้ชปรับอากาศ



โรงแรมที่พักตามที่ระบุ หรือเทียบเท่า (พัก 2-3 ท่าน/ห้อง)



ค่าธรรมเนียมเข้าชมสถานที่ต่าง ๆ ตามรายการที่ระบุ



ค่าอาหาร ตามรายการที่ระบุ



ค่าเบี้ยประกันอุบัติเหตุในการเดินทางท่องเที่ยว วงประกันท่านละ 1,000,000 บาท (เงื่อนไขตามกรมธรรม์)



ภาษีมูลค่าเพิ่ม 7 % (เฉพาะค่าบริการ)



ภาษีหัก ณ ที่จ่าย 3 % (เฉพาะค่าบริการ)

## ✗ อัตราค่าบริการไม่รวม



ค่าใช้จ่ายส่วนตัวของผู้เดินทาง อาทิ ค่าทำหนังสือเดินทาง ค่าโทรศัพท์ ค่าอาหาร เครื่องดื่ม ค่าซักรีด ค่ามินิบาร์ในห้องและค่าพาหนะต่าง ๆ ที่มีได้ระบุในรายการ



ค่าธรรมเนียมวีซ่าเข้า ประเทศจีน สำหรับชาวต่างชาติ ที่ไม่ได้รับการงดเว้น วีซ่าเข้าประเทศจีน



ค่าธรรมเนียมในกรณีกระเป๋าสัมภาระที่มีน้ำหนักเกินกว่าที่สายการบินนั้น ๆ กำหนด หรือสัมภาระใหญ่เกินขนาดมาตรฐาน



ค่าภาษีน้ำมัน ที่สายการบินเรียกเก็บเพิ่ม ภายหลังจากทางบริษัทฯ ได้ออกตัวเครื่องบินไปแล้ว



ค่าใช้จ่ายอื่นๆ เพิ่มเติมในกรณีที่ท่านติด COVID-19 ระหว่างเดินทาง เช่น ค่าโรงแรม ค่าตรวจต่างๆ ค่าเลื่อนตัวเครื่องบิน ฯลฯ



ค่าทิปมัคคุเทศก์, คนขับรถ, **1,600** บาท/ท่าน/ทริป, ค่าทิปหัวหน้าทัวร์ แล้วแต่ความพึงพอใจของท่าน



ใบอนุญาตเลขที่ 51/01110

## บริษัท ยักษ์ใหญ่ ทราเวล จำกัด

969/6 ถนนมิตรภาพ-หนองคาย ตำบลจ้อหอ  
อำเภอเมืองนครราชสีมา จังหวัดนครราชสีมา 30310  
โทร & Line : 099-446-9565  
อีเมล : yakyaitravel@gmail.com



## เงื่อนไขการจอง และ การชำระเงิน

- ชำระมัดจำท่านละ 5,000 บาท ภายใน 24 ชั่วโมง หลังจากที่ท่านส่งเอกสารการจอง กรณีลูกค้าทำการจองก่อนวันเดินทางภายใน 30 วัน ทางบริษัทขอสงวนสิทธิ์ในการเก็บค่าทัวร์เต็มจำนวน
- ส่วนที่เหลือ ชำระก่อนวันเดินทางอย่างน้อย 30 วัน
- หากไม่ชำระมัดจำตามที่กำหนด ขออนุญาตตัดที่นั่งให้ลูกค้าท่านอื่นที่รออยู่
- หากชำระไม่ครบตามจำนวน บริษัทฯถือว่าท่านยกเลิกการเดินทางโดยอัตโนมัติ โดยไม่มีเงื่อนไข
- เมื่อท่านชำระเงินไม่ว่าจะทั้งหมดหรือบางส่วน ทางบริษัทฯ ถือว่าท่านได้ยอมรับเงื่อนไขและข้อตกลงต่างๆที่ได้ระบุไว้ทั้งหมดนี้แล้ว
- หากชำระเงินในแต่ละส่วนแล้ว โปรดส่งสำเนาการโอนเงิน มาทางอีเมลล์ของเซลล์ที่ท่านติดต่อ
- ส่งรายชื่อสำรองที่นั่ง ผู้เดินทางต้องส่งสำเนานั่งสือเดินทาง ( Passport ) หากไม่ส่งสำเนานั่งสือเดินทาง ( Passport ) มาให้ ทางบริษัทฯขอสงวนสิทธิ์ไม่รับผิดชอบค่าเสียหายอันเกิดจากความผิดพลาดจากการสะกดชื่อ-นามสกุล และอื่นๆ เพื่อใช้ในการจองตั๋วเครื่องบินทั้งสิ้น

### กรณีเด็กอายุต่ำกว่า 18 ปีบริบูรณ์ เดินทางพร้อมญาติ

- สำเนาสูติบัตร ( ใบเกิด ) กรณีเด็กอายุต่ำกว่า 6 ปี ต้องใช้สูติบัตรตัวจริง
- ใบยินยอมออกให้บุตรเดินทางไปต่างประเทศ ของบิดามารดา ที่ออกให้โดยสำนักงานเขตหรือที่ว่าการอำเภอเท่านั้น

หมายเหตุ : โปรดตรวจสอบ Passport : จะต้องมีอายุคงเหลือ ณ วันเดินทางมากกว่า 6 เดือนขึ้นไป และเหลือหน้ากระดาษอย่างน้อย 2 หน้าหากไม่มั่นใจโปรดสอบถามเจ้าหน้าที่



ใบอนุญาตเลขที่ 51/01110

# บริษัท ยักษ์ใหญ่ ทราเวล จำกัด

969/6 ถนนมิตรภาพ-หนองคาย ตำบลจ้อหอ  
อำเภอเมืองนครราชสีมา จังหวัดนครราชสีมา 30310  
โทร & Line : 099-446-9565  
อีเมล : yakyaitravel@gmail.com



## เงื่อนไขยกเลิกการจอง

- ยกเลิกก่อนการเดินทาง **ตั้งแต่ 30 วันขึ้นไป** คืนเงินค่าทัวร์โดยหักค่าใช้จ่ายที่เกิดขึ้นจริง **ในกรณีที่วันเดินทางตรงกับวันหยุดนักขัตฤกษ์ ต้องยกเลิกก่อน 45 วัน**
- **ยกเลิกก่อนการเดินทาง 15-29 วัน** คืนเงิน 50% ของค่าทัวร์ หรือหักค่าใช้จ่ายตามจริง เช่น ค่ามัดจำตัวเครื่องบิน โรงแรม และค่าใช้จ่ายจำเป็นอื่นๆ
- ยกเลิกก่อนการเดินทาง **น้อยกว่า 15 วัน** ขอสงวนสิทธิ์ไม่คืนเงินค่าทัวร์ที่ชำระแล้วทั้งหมด
- หากมีการยกเลิกการเดินทางโดยไม่ใช้ความผิดของบริษัททัวร์ ทางบริษัทขอสงวนสิทธิ์ไม่รับผิดชอบ และ คืนค่าทัวร์ส่วนใดส่วนหนึ่งให้ท่านได้ไม่ว่ากรณีใด ๆ ทั้งสิ้น เช่น สถานทูตปฏิเสธวีซ่า ด้านตรวจคนเข้าเมือง นโยบายห้ามเข้า ออกประเทศฯลฯ
- กรณีต้องการเปลี่ยนแปลงผู้เดินทาง ( **เปลี่ยนชื่อ** ) จะต้องแจ้งให้ทางบริษัททราบล่วงหน้า อย่างน้อย 21 วัน ก่อนออกเดินทาง กรณีแจ้งหลังจากเจ้าหน้าที่ออกเอกสารเรียบร้อยแล้ว ไม่ว่าจะส่วนใดส่วนหนึ่ง ทางบริษัทขอสงวนสิทธิ์ในการเรียกเก็บค่าใช้จ่ายที่เกิดขึ้นจริงทั้งหมด ทั้งนี้ขึ้นอยู่กับช่วงพีเรียดวันที่เดินทางและกระบวนการของแต่ละคนๆ เป็นสำคัญด้วย กรุณาสอบถามกับเจ้าหน้าที่เป็นกรณีพิเศษ
- กรณีต้องการเปลี่ยนแปลงพีเรียดวันเดินทาง ( **เลื่อนวันเดินทาง** ) ทางบริษัทขอสงวนสิทธิ์ในการหักค่าใช้จ่ายการดำเนินการต่างๆที่เกิดขึ้นจริงสำหรับการดำเนินการจองครั้งแรก ตามจำนวนครั้งที่เปลี่ยนแปลง ไม่ว่าจะกรณีใดๆทั้งสิ้น
- กรณีเจ็บป่วยจนไม่สามารถเดินทางได้ ต้องมีใบรับรองแพทย์จากโรงพยาบาลบริษัทฯ จะทำการเลื่อนการเดินทางของท่านไปยังคณะต่อไป ทั้งนี้ ท่านจะต้องเสียค่าใช้จ่ายที่ไม่สามารถยกเลิก หรือเลื่อนการเดินทางได้ตามความเป็นจริง
- กรณีเจ็บป่วยกะทันหันก่อนล่วงหน้าเพียง 7 วันทำการ ทางบริษัทฯ ขอสงวนสิทธิ์ในการคืนเงินทุกกรณี

หมายเหตุ : กรุณาอ่านศึกษารายละเอียดทั้งหมดก่อนทำการจอง เพื่อความถูกต้อง และความเข้าใจตรงกับระหว่างท่านลูกค้าและบริษัท)



ใบอนุญาตเลขที่ 51/01110

## บริษัท ยักษ์ใหญ่ ทราเวล จำกัด

969/6 ถนนมิตรภาพ-หนองคาย ตำบลจอหอ  
อำเภอเมืองนครราชสีมา จังหวัดนครราชสีมา 30310  
โทร & Line : 099-446-9565  
อีเมล : yakyaitravel@gmail.com



## เงื่อนไขและรายละเอียดเพิ่มเติม

1. กรณีผู้ร่วมคณะยินดีที่จะเดินทางน้อยกว่า 15 ท่านทางบริษัทสงวนสิทธิ์ ไม่มีหัวหัวหน้าทัวร์ (มีไกด์ท้องถิ่นตลอดการเดินทางที่ประเทศจีน)
2. ขอสงวนสิทธิ์การเก็บค่าน้ำมันและภาษีสนามบินทุกแห่งเพิ่ม หากสายการบินมีการปรับขึ้นก่อนวันเดินทาง
3. บริษัทฯ ขอสงวนสิทธิ์ในการเปลี่ยนเที่ยวบิน โดยมีต้องแจ้งให้ทราบล่วงหน้าอันเนื่องจากสาเหตุต่างๆ
4. บริษัทฯ จะไม่รับผิดชอบใดๆ ทั้งสิ้น หากเกิดกรณีความล่าช้าจากสายการบิน, การยกเลิกบิน, การประท้วง, การนัดหยุดงาน, การก่อการจลาจล, ภัยธรรมชาติ, การนำสิ่งของผิดกฎหมายซึ่งอยู่นอกเหนือความรับผิดชอบของบริษัทฯ
5. บริษัทฯ จะไม่รับผิดชอบใดๆ ทั้งสิ้น หากเกิดสิ่งของสูญหายอันเนื่องเกิดจากความประมาทของท่าน, เกิดจากการโจรกรรม และ อุบัติเหตุจากความประมาทของนักท่องเที่ยวเอง
6. เมื่อท่านตกลงชำระเงินมัดจำหรือค่าทัวร์ทั้งหมดกับทางบริษัทฯ แล้ว ทางบริษัทฯ จะถือว่าท่านได้ยอมรับเงื่อนไขข้อตกลงต่างๆ ทั้งหมด
7. รายการนี้เป็นเพียงข้อเสนอที่ต้องได้รับการยืนยันจากบริษัทฯ อีกครั้งหนึ่ง หลังจากได้สำรองโรงแรมที่พักในต่างประเทศเรียบร้อยแล้ว โดยโรงแรมจัดในระดับใกล้เคียงกัน ซึ่งอาจจะปรับเปลี่ยนตามที่ระบุในโปรแกรม
8. การจัดการเรื่องห้องพัก เป็นสิทธิของโรงแรมในการจัดห้องให้กับกรุ๊ปที่เข้าพักโดยมีห้องพักสำหรับผู้สูบบุหรี่/ปลอดบุหรี่ได้ โดยอาจจะขอเปลี่ยนห้องได้ตามความประสงค์ ของผู้ที่พัก ทั้งนี้ขึ้นอยู่กับความพร้อมให้บริการของโรงแรม และไม่สามารถรับประกันได้
9. กรณีผู้เดินทางต้องการความช่วยเหลือเป็นพิเศษ อาทิเช่น ใช้วีลแชร์ กรุณาแจ้งบริษัทฯ อย่างน้อย 7 วันก่อนการเดินทาง มิฉะนั้นบริษัทฯ ไม่สามารถจัดการได้ล่วงหน้าได้
10. มัคคุเทศก์ พนักงานและตัวแทนของผู้จัดไม่มีสิทธิในการให้คำสัญญาใด ๆ ทั้งสิ้นแทนผู้จัด นอกจากมีเอกสารลงนามโดยผู้มีอำนาจของผู้จัดกำกับเท่านั้น



ใบอนุญาตเลขที่ 51/01110

# บริษัท ยักษ์ใหญ่ ทราเวล จำกัด

969/6 ถนนมิตรภาพ-หนองคาย ตำบลจ้อหอ  
อำเภอเมืองนครราชสีมา จังหวัดนครราชสีมา 30310  
โทร & Line : 099-446-9565  
อีเมล : yakyaitravel@gmail.com



## เงื่อนไขและรายละเอียดเพิ่มเติม

11. ผู้จัดจะไม่รับผิดชอบและไม่สามารถคืนค่าใช้จ่ายต่างๆ ได้เนื่องจากเป็นการเหมาจ่ายกับตัวแทนต่างๆ ในกรณีที่ผู้เดินทางไม่ผ่านการพิจารณาในการตรวจคนเข้าเมือง-ออกเมืองไม่ว่าจะเป็นกองตรวจคนเข้าเมืองหรือกรมแรงงานของทุกประเทศในรายการท่องเที่ยว อันเนื่องมาจากการกระทำที่ส่อไปในทางผิดกฎหมาย การหลบหนี เข้าออกเมือง เอกสารเดินทางไม่ถูกต้อง หรือ การถูกปฏิเสธในกรณีอื่น ๆ
12. กรณีต้องการพักแบบ 3 ท่าน ต่อห้องหรือห้องแบบ 3 เตียง Triple โรงแรมมีห้อง Triple ไม่เพียงพอ ขอสงวนสิทธิ์ในการจัดห้องให้เป็นแบบ แยก 2 ห้อง คือ 1 ห้องพักคู่ และ 1 ห้องพักเดี่ยว โดยต้องมีชำระค่าใช้จ่ายพักเดี่ยวเพิ่มเติม
13. สภาพการจราจรในช่วงวันเดินทางตรงกับวันหยุดเทศกาลของประเทศจีนหรือวันเสาร์ อาทิตย์ รถอาจจะติด อาจทำให้เวลาในการท่องเที่ยว และช้อปปิ้งแต่ละสถานที่น้อยลง โดยเป็นดุลยพินิจของมัคคุเทศก์ และคนขับรถในการบริหารเวลา ซึ่งอาจจะขอความร่วมมือจากผู้เดินทางในบางครั้งที่ต้องเร่งรีบ เพื่อให้ได้ท่องเที่ยวตามโปรแกรม
14. บริการน้ำดื่ม 1 ขวด/ท่าน/วัน
15. การบริการของรถบัสนำเที่ยวตามกฎหมายของประเทศจีนสามารถให้บริการวันละ 10 ชั่วโมง ในวันนั้นๆมีอาจเพิ่มเวลาได้ โดยมีมัคคุเทศก์และคนขับจะเป็นผู้บริหารเวลาตามความเหมาะสม ทั้งนี้ขึ้นอยู่กับสภาพการจราจรในวันเดินทางนั้นๆเป็นหลัก จึงขอสงวนสิทธิ์ในการปรับเปลี่ยนเวลากองเที่ยวตามสถานที่ในโปรแกรมการเดินทาง
16. ในกรณีที่พาสปอร์ตของท่านชำรุด หรือมีตราปัมใดๆที่ไม่เกี่ยวข้องกับการเดินทางและสายการบินแจ้งว่าไม่สามารถใช้เดินทางได้ ทางบริษัทขอสงวนสิทธิ์ในการคืนเงินไม่ว่ากรณีใดๆ เนื่องจากทางบริษัทได้มีการชำระค่าใช้จ่ายในการเดินทางทั้งหมดไปเรียบร้อยแล้ว
17. ในกรณีที่ลูกค้ามีวีซ่าทำงานที่ประเทศไทยอย่างถูกต้องตามกฎหมาย ท่านจะต้องทำ RE ENTRY VISA ก่อนออกนอกราชอาณาจักรไทยทุกครั้ง