

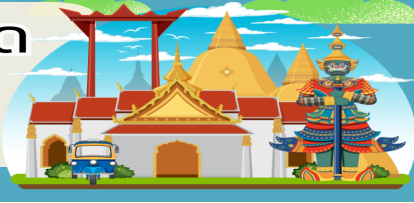

บริษัท ยักยัยใหญ่ ทรานเวล จำกัด

969/6 ถนนมิตรภาพ-หนองคาย ตำบลจ้อหอ
อำเภอเมืองนครราชสีมา จังหวัดนครราชสีมา 30310
โทร & Line : 099-446-9565
อีเมล : yakyaitravel@gmail.com

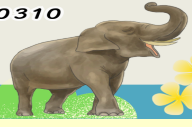

จีน ทางโจว เชียงไฮ้ 5 วัน 3 คืน
ซูปตาร์...ทางโจว เชียงไฮ้มหานคร EP.3
เดินทาง เมษายน - ตุลาคม 2569

China
HANGZHOU SHANGHAI
ซูปตาร์...ทางโจว เชียงไฮ้มหานคร EP.3

เดินทาง
เมษายน - ตุลาคม 2569

ราคาเริ่มต้น
14,888

ไอโกล์ เกียวสองเมือง เมืองทางโจว เชียงไฮ้
ชมความงามทะเลสาบสีรุ้ง ถ่ายภาพสุดชิลที่หาได้ยาก

อาหารมื้อพิเศษ
เสี่ยวหลงเป่า, ไก่เสรมชู
หมุดงพ้อ

เข้าทางโจว ออกเชียงไฮ้ ✕

อาคารพันต้นไม้
OPTION DISNEYLAND
ถนนโบราณเทอฝางเจีย

HGHVZ0526

5 วัน 3 คืน

บินผ่าน - กลับคืน

พักโรงแรม ระดับ 4 ดาว

VIETJET AIR
น้ำหนักกระเป๋า 20 kg

- ★ เที่ยวสองเมือง เมืองทางโจว และ มหานครเชียงไฮ้
- ★ อิสระช้อปปิ้ง ตลาดร้อยปีเฉินหวังเหมียว, ย่านสุดคึกคัก ถนนหนานกิงและถนนโบราณเทอฝางเจีย
- ★ เก็บภาพมุมฮิต ถนนอู่คัง, ถนนหวยไท่และร้านกาแฟ STARBUCKS RESERVE
- ★ บินเข้าทางโจว ออกเชียงไฮ้

“มีน้ำดื่มบริการบนรถบัสวันละ 1 ขวด”



บริษัท ยักษ์ใหญ่ ทราเวล จำกัด

969/6 ถนนมิตรภาพ-หนองคาย ตำบลจ้อหอ
อำเภอเมืองนครราชสีมา จังหวัดนครราชสีมา 30310
โทร & Line : 099-446-9565
อีเมล : yakyaitravel@gmail.com

ใบอนุญาตเลขที่ 51/01110

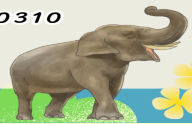

China HANGZHOU SHANGHAI

ซูเปอร์...หางโจว เซี่ยงไฮ้มหานคร EP.3

HGHVZ0526

5 วัน 3 คืน

vietjetair.com

น้ำหนักกระเป๋า 20 kg.
ขึ้นเครื่องไม่เกิน 7 kg.

BKK HGH

PVG BKK

เที่ยวบิน	ไฟล์ท	ออก	ถึง
ขาไป	VZ3536	16.50	22.00

เที่ยวบิน	ไฟล์ท	ออก	ถึง
ขากลับ	VZ3525	02.30	06.30

วันที่	โปรแกรมการท่องเที่ยว	อาหาร			ที่พัก
		เช้า	กลางวัน	เย็น	
1	<ul style="list-style-type: none"> ทำอาหารคายนานาชาติสุวรรณภูมิ ทำอาหารคายนานาชาติหางโจว เซี่ยวซาน 				HANGZHOU HOTEL ★★★★ มาตรฐานจีนหรือเทียบเท่า
2	<ul style="list-style-type: none"> วัดจิ้งจิว • ชมทะเลสาบซีหู • สวนใบชาหลงจิ่ง ถนนโบราณเหอฝางเจีย • เมืองเซี่ยงไฮ้ หาดไว่ทาน หรือ หาดเจ้าพ่อเซี่ยงไฮ้ ถนนหนานกิง • POP MART 				SHANGHAI HOTEL ★★★★ มาตรฐานจีนหรือเทียบเท่า
3	<ul style="list-style-type: none"> อิสระเต็มวัน หรือ เลือกซื้อ Option เสริม Option สวนสนุก Shanghai Disneyland (ไม่รวมรถรับ-ส่ง) Option CITY TOUR SHANGHAI 				SHANGHAI HOTEL ★★★★ มาตรฐานจีนหรือเทียบเท่า
4	<ul style="list-style-type: none"> เทียนอันเหมียนชู่ (อาคารพินตันไม้) • ตลาดร้อยปีเงินหวังเมี่ยว ร้านหยก • หอไข่มุก (ด้านนอก) • ร้านบัวหิมะ พวอเลนเกีย วิลเลจ • ทำอาหารคายนานาชาติช่างไห้ผู้ตง 				
5	<ul style="list-style-type: none"> ทำอาหารคายนานาชาติสุวรรณภูมิ 				



ทะเลสาบซีหู



อาคารพินตันไม้



หาดไว่ทาน



ถนนหนานกิง

*ทางบริษัทฯ ขอสงวนสิทธิ์ในการสลับโปรแกรมทัวร์ตามความเหมาะสมขึ้นอยู่กับสถานการณ์หน้างาน โดยคำนึงถึงผลประโยชน์ของลูกค้าเป็นสำคัญ



บริษัท ยักษ์ใหญ่ トラเวล จำกัด

969/6 ถนนมิตรภาพ-หนองคาย ตำบลจ้อหอ
อำเภอเมืองนครราชสีมา จังหวัดนครราชสีมา 30310
โทร & Line : 099-446-9565
อีเมล : yakyaitravel@gmail.com

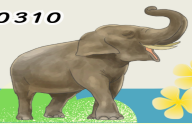

ใบอนุญาตเลขที่ 51/01110

วันเดินทาง	ราคาผู้ใหญ่ ท่านละ			ราคาทัวร์ ไม่รวมตัว เครื่องบิน	พักเดี่ยว
	FREE DAY	OPTION A DISNEY LAND	OPTION B TOUR CITY		
02 - 06 เมษายน 2569 วันจักรี	16,888	21,888	19,888	13,888	4,000
07 - 11 เมษายน 2569	15,888	20,888	17,888	12,888	4,000
09 - 13 เมษายน 2569	16,888	21,888	19,888	13,888	4,000
14 - 18 เมษายน 2569 วันสงกรานต์	18,888	23,888	21,888	15,888	4,000
16 - 20 เมษายน 2569	16,888	21,888	19,888	13,888	4,000
21 - 25 เมษายน 2569	15,888	20,888	17,888	12,888	4,000
23 - 27 เมษายน 2569	16,888	21,888	19,888	13,888	4,000
12 - 16 พฤษภาคม 2569	15,888	20,888	18,888	11,888	4,000
14 - 18 พฤษภาคม 2569	16,888	21,888	18,888	12,888	4,000
19 - 23 พฤษภาคม 2569	14,888	19,888	17,888	10,888	4,000
21 - 25 พฤษภาคม 2569	16,888	21,888	18,888	12,888	4,000
26 - 30 พฤษภาคม 2569	15,888	20,888	18,888	11,888	4,000
28 พฤษภาคม - 01 มิถุนายน 2569	16,888	21,888	18,888	12,888	4,000
02 - 06 มิถุนายน 2569 วันเฉลิมพระชนมพรรษาสมเด็จพระนางเจ้า พระบรมราชินี	17,888	22,888	20,888	13,888	4,000
04 - 08 มิถุนายน 2569	16,888	21,888	18,888	12,888	4,000
09 -13 มิถุนายน 2569	15,888	20,888	18,888	11,888	4,000
11 - 15 มิถุนายน 2569	16,888	21,888	18,888	12,888	4,000
16 - 20 มิถุนายน 2569	15,888	20,888	18,888	15,888	4,000



ใบอนุญาตเลขที่ 51/01110

บริษัท ยักษ์ใหญ่ ทราเวล จำกัด

969/6 ถนนมิตรภาพ-หนองคาย ตำบลจ้อหอ
อำเภอเมืองนครราชสีมา จังหวัดนครราชสีมา 30310
โทร & Line : 099-446-9565
อีเมล : yakyaitravel@gmail.com



18 - 22 มิถุนายน 2569	16,888	21,888	18,888	12,888	4,000
23 - 27 มิถุนายน 2569	16,288	21,288	19,288	11,888	4,000
25 - 29 มิถุนายน 2569	17,288	22,288	20,288	12,888	4,000
30 มิถุนายน - 04 กรกฎาคม 2569	16,288	21,288	19,288	11,888	4,000
02 - 06 กรกฎาคม 2569	17,288	22,288	20,288	12,888	4,000
07 - 11 กรกฎาคม 2569	16,288	21,288	19,288	11,888	4,000
09 -13 กรกฎาคม 2569	17,288	22,288	20,288	12,888	4,000
14 - 18 กรกฎาคม 2569	16,288	21,288	19,288	11,888	4,000
16 - 20 กรกฎาคม 2569	17,288	22,288	20,288	12,888	4,000
21 - 25 กรกฎาคม 2569	16,288	21,288	19,288	11,888	4,000
23 - 27 กรกฎาคม 2569	17,288	22,288	20,288	12,888	4,000
28 กรกฎาคม - 01 สิงหาคม 2569 วันพระบรมราชสมภพ รัชกาลที่10 วันอาสาฬหบูชา วันเข้าพรรษา	20,288	25,288	23,288	15,888	4,000
30 กรกฎาคม - 03 สิงหาคม 2569 วันอาสาฬหบูชา วันเข้าพรรษา	20,288	25,288	23,288	15,888	4,000
04 - 08 สิงหาคม 2569	16,288	21,288	19,288	11,888	4,000
06 - 10 สิงหาคม 2569	17,288	22,288	20,288	12,888	4,000
11 - 15 สิงหาคม 2569 วันแม่แห่งชาติ	18,288	23,288	21,288	13,888	4,000
13 - 17 สิงหาคม 2569	17,288	22,288	20,288	12,888	4,000
18 - 22 สิงหาคม 2569	16,288	21,288	19,288	11,888	4,000
20 - 24 สิงหาคม 2569	17,288	22,288	20,288	12,888	4,000
25 - 29 สิงหาคม 2569	16,288	21,288	19,288	11,888	4,000
27 - 31 สิงหาคม 2569	17,288	22,288	20,288	12,888	4,000



บริษัท ยักษ์ใหญ่ ทราเวล จำกัด

969/6 ถนนมิตรภาพ-หนองคาย ตำบลจ้อหอ
อำเภอเมืองนครราชสีมา จังหวัดนครราชสีมา 30310
โทร & Line : 099-446-9565
อีเมล : yakyaitravel@gmail.com



ใบอนุญาตเลขที่ 51/01110

01 - 05 กันยายน 2569	17,288	22,288	20,288	12,888	4,000
03 - 07 กันยายน 2569	18,288	23,288	21,288	13,888	4,000
08 - 12 กันยายน 2569	17,288	22,288	20,288	12,888	4,000
10 - 14 กันยายน 2569	18,288	23,288	21,288	13,888	4,000
15 - 19 กันยายน 2569	17,288	22,288	20,288	12,888	4,000
17 - 21 กันยายน 2569	18,288	23,288	21,288	13,888	4,000
13 - 17 ตุลาคม 2569 วันคล้ายวันสวรรคต พระบาทสมเด็จพระ บรมชนกาธิเบศร มหาภูมิพลอดุลยเดชมหาราช บรมนาถบพิตร	18,288	23,288	21,288	13,888	4,000
15 - 19 ตุลาคม 2569	18,288	23,288	21,288	13,888	4,000
20 - 24 ตุลาคม 2569	18,288	23,288	21,288	13,888	4,000
22 - 26 ตุลาคม 2569 วันปิยมหาราช	18,288	23,288	21,288	13,888	4,000
27 - 31 ตุลาคม 2569	17,288	22,288	20,288	12,888	4,000

ราคาไม่รวมค่าทิปมัคคุเทศก์ท้องถิ่น คนขับรถท้องถิ่นตามธรรมเนียม

สำหรับไกด์และคนขับรถท้องถิ่น ท่านละ 1,600 บาท/ท่าน/ทริป (ยกเว้นเด็กต่ำกว่า 2 ขวบ)

สำหรับหัวหน้าทัวร์จากเมืองไทย (ตามความพึงพอใจในการบริการ)

ราคาเด็กอายุกว่า 2 ขวบ (INFANT) ราคา 6,000 บาท/ท่าน

ราคาเด็ก 2 - 18 ปี เพิ่มค่าทัวร์ท่านละ 2,000 บาท

ทัวร์นี้มีลงร้านรัฐบาล 3 ร้าน

"อัตราภาษีน้ำมันและสนามบิน ณ วันที่ 19 มี.ค. 2569 (อาจมีการเปลี่ยนแปลงตามประกาศสายการบิน)"



ใบอนุญาตเลขที่ 51/01110

บริษัท ยักษ์ใหญ่ ทราเวล จำกัด

969/6 ถนนมิตรภาพ-หนองคาย ตำบลจ้อหอ
อำเภอเมืองนครราชสีมา จังหวัดนครราชสีมา 30310
โทร & Line : 099-446-9565
อีเมล : yakyaitravel@gmail.com



วันแรก ท่าอากาศยานนานาชาติสุวรรณภูมิ - ท่าอากาศยานนานาชาติหางโจว เชียวชาน - เข้าที่พัก

13.30 น. สมาชิกทุกท่านพร้อมกัน ณ ท่าอากาศยานนานาชาติสุวรรณภูมิ อาคารผู้โดยสารขาออก **ชั้น 4 ประตู 2 เคาน์เตอร์ C** จากนั้นนำท่านเช็คอินเคาน์เตอร์สายการบินเวียดนามแอร์ (VZ) โดยมีเจ้าหน้าที่ส่งตั๋วและหัวหน้าทัวร์ คอยต้อนรับและแจกเอกสารการเดินทาง จากนั้นนำท่านเช็คอินและโหลดสัมภาระ

16.50 น. ออกเดินทางสู่ ท่าอากาศยานนานาชาติหางโจว เชียวชาน ประเทศจีน โดยสายการบิน **เวียดนามแอร์ (VZ)** เที่ยวบินที่ **VZ3536 (ไม่มีบริการอาหารบนเครื่อง)**

22.00 น. เดินทางถึง ท่าอากาศยานนานาชาติหางโจว เชียวชาน ผ่านพิธีการตรวจคนเข้าเมืองและศุลกากรตามขั้นตอนเรียบร้อยแล้วนำท่านรับสัมภาระ **(เวลาท้องถิ่นประเทศจีนเร็วกว่าเวลาประเทศไทย 1 ชั่วโมง ปรับนาฬิกาของท่านเพื่อสะดวกแก่การนัดหมาย)**

ที่พัก HANGZOU HOTEL ระดับ 4 ดาวมาตรฐานจีนหรือเทียบเท่า

วันที่สอง วัดจิ้งฉือ - ชมทะเลสาบซีหู - สวนใบชาหลงจิ่ง - ถนนโบราณเหอฝางเจียง - เมืองเซียงไฮ้ - หาดไว่ทาน หรือ หาดเจ้าพ่อเซียงไฮ้ - ถนนหนานกิง - POP MART

เช้า บริการอาหารเช้า ณ ห้องอาหารของโรงแรม

นำท่านเที่ยวชม **วัดจิ้งฉือ** หรือที่เรียกอีกชื่อหนึ่งว่า วัดเงินซี เป็นวัดพุทธเก่าแก่ที่ตั้งอยู่บนฝั่งตะวันตกของทะเลสาบซีหูในเมืองหางโจว มณฑลเจ้อเจียง ประเทศจีน วัดแห่งนี้เป็นหนึ่งในสี่วัดโบราณของเมืองหางโจวและเป็นที่รู้จักกันดีในเรื่องของระฆังทองแดงขนาดใหญ่

นำท่าน **ชมทะเลสาบซีหู (ราคาทัวร์ไม่รวมค่าล่องเรือประมาณ 50 หยวน/ท่าน)** ซึ่งกวีจีนบรรยายเปรียบเปรยว่า “ซีหูเหมือนนางไซซี ไซซีสวยทุกอริยาบถ ซีหูสวยทุกฤดูกาล” ให้ท่านได้ดื่มด่ำกับบรรยากาศความงามในทะเลสาบในบรรยากาศที่ผ่อนคลายและถ่ายรูปตามอัธยาศัย





บริษัท ยักษ์ใหญ่ ทราเวล จำกัด

969/6 ถนนมิตรภาพ-หนองคาย ตำบลจ้อหอ
อำเภอเมืองนครราชสีมา จังหวัดนครราชสีมา 30310
โทร & Line : 099-446-9565
อีเมล : yakyaitravel@gmail.com

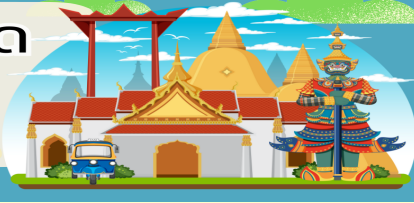
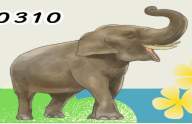

จากนั้นนำท่านเข้าชม **สวนใบชาหลงจิ่ง** ให้ท่านได้ช้อปปิ้งและเดินชม **ถนนโบราณเหอฝางเจีย** เป็นถนนสายหนึ่งที่สะท้อนให้เห็น ประวัติศาสตร์และวัฒนธรรมอันเก่าแก่ของทางโจวได้อย่างดี ถนนสายนี้มีความยาว 460 เมตร กว้าง 12 เมตร ในสมัยราชวงศ์ซ่งของจีนเมื่อ 880 กว่าปีก่อนขณะที่เมืองทางโจวเป็นราชธานีอยู่นั้นถนนเหอฝางเป็นศูนย์กลางทางวัฒนธรรม เศรษฐกิจและการค้าในสมัยนั้น ปัจจุบันยังคงไว้ซึ่งสภาพดั้งเดิมของสิ่งปลูกสร้างโบราณส่วนหนึ่งแล้ว บ้านเรือนทั้งสองข้างทางที่สร้างขึ้นใหม่ล้วนสร้างจากไม้และมุงหลังคาสีคราม มีลักษณะเรียบง่ายแบบโบราณ สองข้างถนนสายนี้ส่วนใหญ่เป็นร้านค้าทั่วไป มีสินค้าพื้นเมือง และสินค้าที่ระลึก

กลางวัน

บริการอาหารกลางวัน ณ ภัตตาคารอาหารอาหารพื้นเมือง เมนูพิเศษ ไก่เศรษฐกิจ+หมูตั้งพอ !!

จากนั้นนำท่านเดินทางสู่ **เมืองเซียงไฮ้** (ใช้ระยะเวลาในการเดินทางประมาณ 3 ชั่วโมง)
จากนั้นนำท่านเดินชม **หาดไว่ทาน หรือ หาดเจ้าพ่อเซียงไฮ้** ตั้งอยู่บนฝั่งตะวันตกของแม่น้ำหวงผู่มีความยาวจากเหนือจรดใต้ถึง 4 กิโลเมตรเป็นเขตสถาปัตยกรรมที่ได้ชื่อว่า “พิพิธภัณฑน์นานาชาติ” ถือเป็นสัญลักษณ์ที่โดดเด่นของนครเซียงไฮ้ อีกทั้งถือเป็นศูนย์กลางด้านการเงินการธนาคารที่สำคัญแห่งหนึ่งของเซียงไฮ้ ตลอดแนวยาวของไว่ตันเป็นแหล่งรวมศิลปะสถาปัตยกรรมที่หลากหลาย เช่น สถาปัตยกรรมแบบโรมัน โกธิค บารอค รวมทั้งการผสมผสานระหว่างสถาปัตยกรรมตะวันออก-ตะวันตก เป็นที่ตั้งของหน่วยงานภาครัฐ เช่น กรมศุลกากร โรงแรม และสำนักงานใหญ่ **THE BUND FINANCE CENTER** เป็นศูนย์กลางการเงิน การค้า การท่องเที่ยว วัฒนธรรมและศิลปะเป็นต้น





ใบอนุญาตเลขที่ 51/01110

บริษัท ยักษ์ใหญ่ ทรานเวล จำกัด

969/6 ถนนมิตรภาพ-หนองคาย ตำบลจ้อหอ
อำเภอเมืองนครราชสีมา จังหวัดนครราชสีมา 30310
โทร & Line : 099-446-9565
อีเมล : yakyatravel@gmail.com

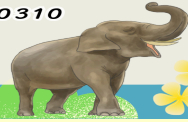

จากนั้นอิสระให้ท่านได้ช้อปปิ้ง ถนนหนานกิง ถนนแห่งนี้เปรียบเหมือนย่านสีลมของเมืองไทย หรือ ย่านออร์ชาร์ด ของสิงคโปร์ ถนนนี้มีความยาวประมาณ 5 กิโลเมตร มีห้างสรรพสินค้ามากมายอยู่บนถนนแห่งนี้เป็นย่านที่คึกคักและทันสมัยที่สุดในเซี่ยงไฮ้ และยังมีร้าน POP MART ให้ท่านได้เดินเลือกจุ่มอีกด้วย



*****อิสระรับประทานอาหารเย็น เพื่อความสะดวกในการช้อปปิ้งของท่าน*****

ที่พัก SHANGHAI HOTEL ระดับ 4 ดาวมาตรฐานจีน หรือเทียบเท่า



บริษัท ยักยัยใหญ่ ทรานเวล จำกัด

969/6 ถนนมิตรภาพ-หนองคาย ตำบลจ้อหอ
อำเภอเมืองนครราชสีมา จังหวัดนครราชสีมา 30310
โทร & Line : 099-446-9565
อีเมล : yakyaitravel@gmail.com

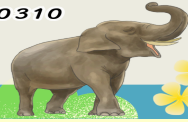

วันที่สาม อิสระเต็มวัน หรือ เลือกซื้อ Option เสริม

Option A : สวนสนุก Shanghai Disneyland

Option B : CITY TOUR SHANGHAI

เช้า บริการอาหารเช้า ณ ห้องอาหารของโรงแรม

★ อิสระท่องเที่ยวเต็มวัน หรือเลือกซื้อ

✚ OPTION A : SHANGHAI DISNEYLAND ราคา 5,000 บาท/ท่าน (8ท่านขึ้นไปรวมรถรับ-ส่ง) (ท่านที่สนใจโปรดแจ้งซื้อก่อนเดินทาง 10 วันเท่านั้น)



สวนสนุก Shanghai Disneyland สวนสนุกแห่งที่ 6 แห่งอาณาจักรดิสนีย์ ซึ่งมีขนาดใหญ่ อันดับ 2 ของโลก รองจากดิสนีย์แลนด์ในออร์แลนโด รัฐฟลอริดา สหรัฐอเมริกา และเป็นสวนสนุกดิสนีย์แลนด์แห่งที่ 3 ในเอเชีย อยู่ในเขตฉวนซาใกล้กับแม่น้ำหวงผู่และสนามบินช่างไห่ผู้ตง โดยเชียงใหม่ ดิสนีย์แลนด์ ประกอบไปด้วย 7 ธีมปาร์ค และ 1 ฟรีโซน ดังนี้

DISNEY TOWN, MICKEY AVENUE, ADVENTURE ISLE, TOMORROW LAND, GARDENS OF IMAGINATION, TREASURE COVE, FANTASY LAND, ZOOTOPIA

***หมายเหตุสำคัญ ราคาทัวร์นี้ยังไม่รวมค่าบริการ Option ทางบริษัทของสวนลิตซ์ขั้นต่ำ 8 คนขึ้นไป หรือในวันเดินทางอาจมีการนำเสนอทางเลือกอื่นๆ เพิ่มเติม ทั้งนี้จะเป็นไปตามดุลยพินิจของไกด์ท้องถิ่น ราคารวมค่าเข้าและรถรับ-ส่งแล้ว ***

สำหรับลูกค้าที่มีความประสงค์จองซื้อบัตร Disney Land เอง กรุณาตรวจสอบวัน Free Day กับทางบริษัทก่อนทุกครั้ง



บริษัท ยักยัยใหญ่ ทราเวล จำกัด

969/6 ถนนมิตรภาพ-หนองคาย ตำบลจ้อหอ
อำเภอเมืองนครราชสีมา จังหวัดนครราชสีมา 30310
โทร & Line : 099-446-9565
อีเมล : yakyaitravel@gmail.com

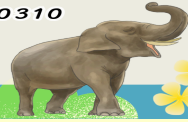

OPTION B : CITY TOUR

รบกวนสอบถามอีกครั้งก่อนชำระเงิน (แจ้งชื่อ OPTION ล่วงหน้า 7 วันก่อนเดินทาง)

****หมายเหตุ: ราคาค่าเช่า คาร์รถรับ-ส่ง ขอสงวนสิทธิ์ในราคานี้สำหรับ 8 ท่านขึ้นไป****

➤ พาเที่ยวในเมืองย่านถนนอุตัง - ถนนห้วยไทร - สุกี้หมาล่า - ร้านกาแฟ STAEBUCKS RESERVE ROASTERY - ชมโชว์กายกรรม ERA

- **ย่านถนนอุตัง** เดิมทีอาคารนี้ขึ้นถูกสร้างเพื่อใช้สำหรับเป็นอาคารที่พักของพนักงานในบริษัทของชาติตะวันตกที่อยู่ในเชียงใหม่ โดยภายหลังก็กลายมาเป็นที่พักเช่าผู้คนที่มีความเสี่ยงในวงการภาพยนตร์ เช่น ดารา นักแสดง และผู้กำกับ เป็นต้น เนื่องจากในสมัยสาธารณรัฐจีนนั้น เชียงใหม่เป็นศูนย์กลางของวงการภาพยนตร์จีนนั่นเอง



- **ถนนห้วยไทร** เป็นย่านวัฒนธรรมเก่าแก่และย่านการค้าการสุดคึกคักของเชียงใหม่รวมร้านค้าให้ท่านช้อปปิ้งแบรนด์เนมชื่อดังมากมายกว่า 400 ร้าน ให้ความรู้สึกถึงบรรยากาศคล้ายกับถนนแอมป์ เอลิเซในฝรั่งเศส ที่นี่ก่อตั้งในปี ค.ศ.1930 และถูกพัฒนาให้เป็นย่านเศรษฐกิจ เรียกได้ว่าเป็น ถนนแฟชั่นแห่ง ปารีสตะวันออก และได้รับความนิยมมาถึงปัจจุบัน

- **สุกี้หมาล่า**

- **ร้านกาแฟ STAEBUCKS RESERVE ROASTERY** (ไม่รวมค่าเครื่องดื่ม) มาพร้อมกับความยิ่งใหญ่อลังการ ครอบงำตำแหน่งสตาร์บัคส์ที่ใหญ่และสวยที่สุดในโลก เปิดให้บริการ เมื่อวันที่ 6 ธันวาคม 2560 มีเครื่องดื่มหลากหลายมากกว่า 100 ชนิด รวมทั้งเครื่องดื่มที่มีเฉพาะสาขานี้แห่งเดียว นอกจากนี้ยังมีอาหารและขนมมากมาย





ใบอนุญาตเลขที่ 51/01110

บริษัท อภัยไชย ทรaveled จำกัด

969/6 ถนนมิตรภาพ-หนองคาย ตำบลจ้อหอ
อำเภอเมืองนครราชสีมา จังหวัดนครราชสีมา 30310
โทร & Line : 099-446-9565
อีเมล : yakyaitravel@gmail.com



- **เข้าชมการแสดงกายกรรม ERA Intersection of Time (รวมอาหาร BUFFET)** โดย Shanghai Circus World ซึ่งเป็นการผสมผสานระหว่างการแสดงผาดโผน ศิลปะการต่อสู้ ประวัติศาสตร์ วัฒนธรรม ดนตรี และขนบธรรมเนียมอันน่าหลงใหล



***** อิสระรับประทานอาหารกลางวัน และเย็นตามอัธยาศัย เพื่อความสะดวกในการท่องเที่ยว *****

ที่พัก

SHANGHAI HOTEL ระดับ 4 ดาวมาตรฐานจีน หรือเทียบเท่า



บริษัท ยักษ์ใหญ่ ทราเวล จำกัด

969/6 ถนนมิตรภาพ-หนองคาย ตำบลจ้อหอ
อำเภอเมืองนครราชสีมา จังหวัดนครราชสีมา 30310
โทร & Line : 099-446-9565
อีเมล : yakyaitravel@gmail.com



วันที่สี่

เทียนอันเซียนชู – ตลาดร้อยปีเงินหวังเมี่ยว – ร้านหยก – หอไข่มุก(ด้านนอก) – ร้านบัวหิมะ –
ฟรอลเลนเทีย วิลเลจ – ทำอากาศยานนานาชาติช่างใหญ่ตง

เช้า

บริการอาหารเช้า ณ ห้องอาหารของโรงแรม

นำท่านเดินทางสู่ เทียนอันเซียนชู (Tian An 1,000 Trees) หรือเรียกว่า **อาคารพันต้นไม้** ที่ได้รับการออกแบบโดย Thomas Heatherwick สถาปนิกชื่อดังชาวอังกฤษที่มีชื่อเสียงด้านการสร้างสรรค์อาคาร โดยการผสมผสานระหว่างธรรมชาติ และสถาปัตยกรรมเมืองได้อย่างลงตัวโดยมีแรงบันดาลใจจาก เขาหวงซาน ในมณฑลอันฮุย อิสระให้ท่านชมความอลังการของอาคารที่ประดับตกแต่งด้วยต้นไม้มากกว่า 1,000 ต้น



นำท่านชม **ตลาดร้อยปีเงินหวังเมี่ยว** ตลาดที่เก่าแก่ของเมืองเซียงไฮ้ อาคารบ้านเรือนบริเวณนี้ มีสไตล์สถาปัตยกรรมแบบจีนโบราณที่ยังคงความงดงามเอาไว้ ทั้งร้านขายอาหาร ร้านขนมพื้นเมือง และร้านอาหารขึ้นชื่อ เมนูยอดฮิตที่ห้ามพลาด “เสี่ยวหลงเปา” อันลือชื่อ นอกจากนี้ยังมีขายของที่ระลึกต่างๆ อีกมากมาย อิสระให้ท่านเดินช้อปปิ้งตามอัธยาศัย นำท่านแวะชม **ร้านหยก**

กลางวัน

บริการอาหารกลางวัน ณ ภัตตาคารอาหารอาหารพื้นเมือง **เมนูพิเศษ เสี่ยวหลงเปา !!**

นำท่านชม **หอไข่มุก(ด้านนอก)** ลักษณะเป็นไข่มุก 11 ลูกและเสา 3 เสา ด้านบนเป็นรูปไข่มุก 3 เม็ด 3 ขนาดเรียงกันในแนวตั้ง เป็นที่ทำการของสถานีโทรทัศน์ 9 แห่ง และสถานีวิทยุ 10 แห่ง ภายในหอทรงกลมเป็นภัตตาคาร โรงแรมหรูขนาด 25 ห้อง ให้ท่านได้ชมความสวยงามและถ่ายรูปความประทับใจตามอัธยาศัย จากนั้นนำท่านเข้าชม **ร้านบัวหิมะ**



บริษัท ยักยัยใหญ่ ทรานเวล จำกัด

969/6 ถนนมิตรภาพ-หนองคาย ตำบลจ้อหอ
อำเภอเมืองนครราชสีมา จังหวัดนครราชสีมา 30310
โทร & Line : 099-446-9565
อีเมล : yakyaitravel@gmail.com

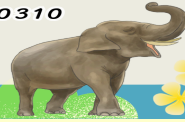

จากนั้นนำท่านอิสระช้อปปิ้ง ณ **ฟรอนเทียร์ วิลเลจ** เป็นเอาท์เล็ตที่มีสินค้าแบรนด์ดังหลากหลายแบบ
รนต์ให้เลือกซื้อกว่าหลายร้อยแบบ อีกทั้งท่านยังได้สัมผัสความคลาสสิกสไตล์อิตาลีของสถานที่แห่ง
นี้อีกด้วย



*****อิสระรับประทานอาหารเย็นเพื่อความสะดวกในการช้อปปิ้งของท่าน*****

ได้เวลาอันสมควรนำท่านออกเดินทางสู่ **ท่าอากาศยานนานาชาติช่างไห่ผู้ตง ประเทศจีน**
เพื่อเดินทางกลับประเทศไทย

วันที่ห้า **ท่าอากาศยานนานาชาติสุวรรณภูมิ ประเทศไทย**

02.30 น. เดินทางสู่ **ท่าอากาศยานนานาชาติสุวรรณภูมิ ประเทศไทย** โดยสายการบิน **เวียดนามแอร์ (VZ)**
เที่ยวบินที่ **VZ3525** (ไม่มีบริการอาหารบนเครื่อง)

06.30 น. เดินทางถึง **ท่าอากาศยานนานาชาติสุวรรณภูมิ ประเทศไทย** โดยสวัสดิภาพ พร้อมความ
ประทับใจ



ใบอนุญาตเลขที่ 51/01110

บริษัท ยักษ์ใหญ่ ทราเวล จำกัด

969/6 ถนนมิตรภาพ-หนองคาย ตำบลจ้อหอ
อำเภอเมืองนครราชสีมา จังหวัดนครราชสีมา 30310
โทร & Line : 099-446-9565
อีเมล : yakyaitravel@gmail.com



หมายเหตุ

1. เนื่องจากการเป็นการจองทัวร์ล่วงหน้า ณ วันเดินทางจริง อาจจะมีเหตุการณ์ที่ทำให้ไฟล์ทบินล่าช้า หรือเปลี่ยนแปลงเวลาบิน หากท่านใดมีไฟล์ทบินภายในประเทศหรือต่างประเทศก่อนหรือหลังจากการเดินทาง โปรดสำรองเวลาในการจองตัวเครื่องบินไว้อย่างต่ำ 4 - 5 ชั่วโมง ทั้งนี้เพื่อประโยชน์ของตัวท่านเอง ทางบริษัทจะไม่รับผิดชอบค่าใช้จ่ายที่เกิดขึ้นในส่วนของตัวเองเครื่องบินที่ไม่เกี่ยวข้องกับโปรแกรมทัวร์





2. ตามนโยบายของรัฐบาลร่วมกับการท่องเที่ยวประเทศจีน กำหนดให้มีการประชาสัมพันธ์สินค้าพื้นเมืองให้กับนักท่องเที่ยวทั่วไปได้รู้จักในนามของร้านรัฐบาล ซึ่งจำเป็นต้องบรรจุในโปรแกรมทัวร์ด้วย เนื่องจากมีผลกับราคาทัวร์ จึงเรียนให้นักท่องเที่ยวทุกท่านทราบว่าร้านรัฐบาลทุกร้านจำเป็นต้องรบกวนทุกท่านแวะชม การบริโภคขึ้นอยู่กับความพอใจของลูกค้า เป็นหลัก ไม่มีการบังคับใดๆ ทั้งสิ้น

3. ถ้าหากลูกค้าไม่มีความประสงค์จะเข้าร้านของทางรัฐบาลของประเทศจีน หรือหากท่านต้องการแยกตัวออกจากคณะ ณ วันที่มีการลงร้านรัฐบาล ทางบริษัทฯ ขอสงวนสิทธิ์ในการเรียกเก็บค่าใช้จ่ายที่เกิดขึ้นจากท่านเป็นจำนวนเงิน 400 หยวน/ร้าน/ท่าน/ร้าน







บริษัทขอสงวนสิทธิ์ : ทางบริษัทฯ ขอสงวนสิทธิ์ในการสลับโปรแกรมทัวร์ตามความเหมาะสม โดยไม่แจ้งให้ทราบล่วงหน้า อันเนื่องมาจากเหตุการณ์ต่าง ๆ ที่อาจเกิดขึ้นจากเหตุสุดวิสัย เช่น เหตุการณ์ทางธรรมชาติ การเมือง สภาพการจราจรทั้งทางบกและทางอากาศ สถานะห้องพักของแต่ละโรงแรม รวมไปถึงสภาพอากาศที่ไม่เอื้ออำนวยทั้งนี้ทางเราจะคำนึงถึงความปลอดภัยและผลประโยชน์ของลูกค้าเป็นสำคัญ และการบริการของรถบัสนำเที่ยวตามกฎหมายของประเทศจีนสามารถให้บริการวันละ 10 ชั่วโมง มีอาจเพิ่มเวลาได้โดยมีคคุเทศก์และคนขับจะเป็นผู้บริหารเวลาตามความเหมาะสมทั้งนี้ขึ้นอยู่กับสภาพการจราจรในวันเดินทางนั้น ๆ เป็นหลัก จึงขอสงวนสิทธิ์ในการปรับเปลี่ยนเวลาท่องเที่ยวตามสถานที่ในโปรแกรมการเดินทาง



✓ อัตราค่าบริการรวม

-  ค่าตัวเครื่องบินไป-กลับตามรายการที่ระบุ รวมถึงค่าภาษีสนามบิน และค่าภาษีน้ำมัน (รวมน้ำหนักกระเป๋าถือขึ้นเครื่องท่านละ 7 kg และโหลดใต้ท้องเครื่อง ท่านละ 20 kg แขนงน้ำหนักไม่ได้)
-  ค่ารถโค้ชปรับอากาศ
-  โรงแรมที่พักตามที่ระบุ หรือเทียบเท่า (พัก 2-3 ท่าน/ห้อง)
-  ค่าธรรมเนียมเข้าชมสถานที่ต่าง ๆ ตามรายการที่ระบุ
-  ค่าอาหาร ตามรายการที่ระบุ
-  ค่าเบี้ยประกันอุบัติเหตุในการเดินทางท่องเที่ยว วงประกันท่านละ 1,000,000 บาท (เงื่อนไขตามกรมธรรม์)
-  ภาษีมูลค่าเพิ่ม 7 % (เฉพาะค่าบริการ)
-  ภาษีหัก ณ ที่จ่าย 3 % (เฉพาะค่าบริการ)

✗ อัตราค่าบริการไม่รวม

-  ค่าใช้จ่ายส่วนตัวของผู้เดินทาง อาทิ ค่าทำหนังสือเดินทาง ค่าโทรศัพท์ ค่าอาหาร เครื่องดื่ม ค่าซักรีด ค่ามินิบาร์ในห้องและค่าพาหนะต่าง ๆ ที่มิได้ระบุในรายการ
-  ค่าธรรมเนียมวีซ่าเข้า ประเทศจีน สำหรับชาวต่างชาติ ที่มิได้รับการงดเว้น วีซ่าเข้าประเทศจีน
-  ค่าธรรมเนียมในกรณีกระเป๋าสัมภาระที่มีน้ำหนักเกินกว่าที่สายการบินนั้น ๆ กำหนด หรือสัมภาระใหญ่เกินขนาดมาตรฐาน
-  ค่าภาษีน้ำมัน ที่สายการบินเรียกเก็บเพิ่ม ภายหลังจากทางบริษัทฯ ได้ออกตัวเครื่องบินไปแล้ว
-  ค่าใช้จ่ายอื่นๆ เพิ่มเติมในกรณีที่ท่านติด COVID-19 ระหว่างเดินทาง เช่น ค่าโรงแรม ค่าตรวจต่างๆ ค่าเลื่อนตัวเครื่องบิน ฯลฯ
-  ค่าทิปมัคคุเทศก์, คนขับรถ, **1,600** บาท/ท่าน/ทริป, ค่าทิปหัวหน้าทัวร์ แล้วแต่ความพึงพอใจของท่าน



ใบอนุญาตเลขที่ 51/01110

บริษัท ยักษ์ใหญ่ トラเวล จำกัด

969/6 ถนนมิตรภาพ-หนองคาย ตำบลจ้อหอ
อำเภอเมืองนครราชสีมา จังหวัดนครราชสีมา 30310
โทร & Line : 099-446-9565
อีเมล : yakyaitravel@gmail.com



เงื่อนไขการจอง และ การชำระเงิน

- ชำระมัดจำท่านละ 5,000 บาท ภายใน 24 ชั่วโมง หลังจากที่ท่านส่งเอกสารการจอง กรณีลูกค้าทำการจองก่อนวันเดินทางภายใน 30 วัน ทางบริษัทขอสงวนสิทธิ์ในการเก็บค่าทัวร์เต็มจำนวน
- ส่วนที่เหลือ ชำระก่อนวันเดินทางอย่างน้อย 30 วัน
- หากไม่ชำระมัดจำตามที่กำหนด ขออนุญาตตัดที่นั่งให้ลูกค้าท่านอื่นที่รออยู่
- หากชำระไม่ครบตามจำนวน บริษัทฯถือว่าท่านยกเลิกการเดินทางโดยอัตโนมัติ โดยไม่มีเงื่อนไข
- เมื่อท่านชำระเงินไม่ว่าจะทั้งหมดหรือบางส่วน ทางบริษัทฯ ถือว่าท่านได้ยอมรับเงื่อนไขและข้อตกลงต่างๆที่ได้ระบุไว้ทั้งหมดนี้แล้ว
- หากชำระเงินในแต่ละส่วนแล้ว โปรดส่งสำเนาการโอนเงิน มาทางอีเมลล์ของเซลล์ที่ท่านติดต่อ
- ส่งรายชื่อสำรองที่นั่ง ผู้เดินทางต้องส่งสำเนานั่งสือเดินทาง (Passport) หากไม่ส่งสำเนานั่งสือเดินทาง (Passport) มาให้ ทางบริษัทฯขอสงวนสิทธิ์ไม่รับผิดชอบค่าเสียหายอันเกิดจากความผิดพลาดจากการสะกดชื่อ-นามสกุล และอื่นๆ เพื่อใช้ในการจองตัวเครื่องบินทั้งสิ้น

กรณีเด็กอายุต่ำกว่า 18 ปีบริบูรณ์ เดินทางพร้อมญาติ

- สำเนาสูติบัตร (ใบเกิด) กรณีเด็กอายุต่ำกว่า 6 ปี ต้องใช้สูติบัตรตัวจริง
- ใบยินยอมออกให้บุตรเดินทางไปต่างประเทศ ของบิดามารดา ที่ออกให้โดยสำนักงานเขตหรือที่ว่าการอำเภอเท่านั้น

หมายเหตุ : โปรดตรวจสอบ Passport : จะต้องมีอายุคงเหลือ ณ วันเดินทางมากกว่า 6 เดือนขึ้นไป และเหลือหน้ากระดาษอย่างน้อย 2 หน้าหากไม่มั่นใจโปรดสอบถามเจ้าหน้าที่



ใบอนุญาตเลขที่ 51/01110

บริษัท ยักษ์ใหญ่ ทราเวล จำกัด

969/6 ถนนมิตรภาพ-หนองคาย ตำบลจ้อหอ
อำเภอเมืองนครราชสีมา จังหวัดนครราชสีมา 30310
โทร & Line : 099-446-9565
อีเมล : yakyaitravel@gmail.com



เงื่อนไขยกเลิกการจอง

- ยกเลิกก่อนการเดินทาง **ตั้งแต่ 30 วันขึ้นไป** คืนเงินค่าทัวร์โดยหักค่าใช้จ่ายที่เกิดขึ้นจริง **ในกรณีที่วันเดินทางตรงกับวันหยุดนักขัตฤกษ์ ต้องยกเลิกก่อน 45 วัน**
- **ยกเลิกก่อนการเดินทาง 15-29 วัน** คืนเงิน 50% ของค่าทัวร์ หรือหักค่าใช้จ่ายตามจริง เช่น ค่ามัดจำตัวเครื่องบิน โรงแรม และค่าใช้จ่ายจำเป็นอื่นๆ
- ยกเลิกก่อนการเดินทาง **น้อยกว่า 15 วัน** ขอสงวนสิทธิ์ไม่คืนเงินค่าทัวร์ที่ชำระแล้วทั้งหมด
- หากมีการยกเลิกการเดินทางโดยไม่ใช้ความผิดของบริษัททัวร์ ทางบริษัทขอสงวนสิทธิ์ไม่รับผิดชอบ และ คืนค่าทัวร์ส่วนใดส่วนหนึ่งให้ท่านได้ไม่ว่ากรณีใด ๆ ทั้งสิ้น เช่น สถานกวดปฏิเสธวีซ่า ด้านตรวจคนเข้าเมือง นโยบายห้ามเข้า ออกประเทศ ฯลฯ
- กรณีต้องการเปลี่ยนแปลงผู้เดินทาง (**เปลี่ยนชื่อ**) จะต้องแจ้งให้ทางบริษัททราบล่วงหน้า อย่างน้อย 21 วัน ก่อนออกเดินทาง กรณีแจ้งหลังจากเจ้าหน้าที่ออกเอกสารเรียบร้อยแล้ว ไม่ว่าส่วนใดส่วนหนึ่ง ทางบริษัทขอสงวนสิทธิ์ในการเรียกเก็บค่าใช้จ่ายที่เกิดขึ้นจริงทั้งหมด ทั้งนี้ขึ้นอยู่กับช่วงพีเรียดวันที่เดินทางและกระบวนการของแต่ละคนะ เป็นสำคัญด้วย กรุณาสอบถามกับเจ้าหน้าที่เป็นกรณีพิเศษ
- กรณีต้องการเปลี่ยนแปลงพีเรียดวันเดินทาง (**เลื่อนวันเดินทาง**) ทางบริษัทขอสงวนสิทธิ์ในการหักค่าใช้จ่ายการดำเนินการต่างๆที่เกิดขึ้นจริงสำหรับการดำเนินการจองครั้งแรก ตามจำนวนครั้งที่เปลี่ยนแปลง ไม่ว่ากรณีใดๆทั้งสิ้น
- กรณีเจ็บป่วยจนไม่สามารถเดินทางได้ ต้องมีใบรับรองแพทย์จากโรงพยาบาลบริษัทฯ จะทำการเลื่อนการเดินทางของท่านไปยังคณะต่อไป ทั้งนี้ ท่านจะต้องเสียค่าใช้จ่ายที่ไม่สามารถยกเลิก หรือเลื่อนการเดินทางได้ตามความเป็นจริง
- กรณีเจ็บป่วยกะทันหันก่อนล่วงหน้าเพียง 7 วันทำการ ทางบริษัทฯ ขอสงวนสิทธิ์ในการคืนเงินทุกกรณี

หมายเหตุ : กรุณาอ่านศึกษารายละเอียดทั้งหมดก่อนทำการจอง เพื่อความถูกต้อง และความเข้าใจตรงกันระหว่างท่านลูกค้าและบริษัท)



ใบอนุญาตเลขที่ 51/011110

บริษัท ยักษ์ใหญ่ トラเวล จำกัด

969/6 ถนนมิตรภาพ-หนองคาย ตำบลจ้อหอ
อำเภอเมืองนครราชสีมา จังหวัดนครราชสีมา 30310
โทร & Line : 099-446-9565
อีเมล : yakyaitravel@gmail.com



เงื่อนไขและรายละเอียดเพิ่มเติม

1. กรณีผู้ร่วมคณะยินดีที่จะเดินทางน้อยกว่า 15 ท่านทางบริษัทสงวนสิทธิ์ ไม่มีหัวหัวหน้าทัวร์ (มีโค้ดท่องเที่ยวตลอดการเดินทางที่ประเทศจีน)
2. ขอสงวนสิทธิ์การเก็บค่าน้ำมันและภาษีสนามบินทุกแห่งเพิ่ม หากสายการบินมีการปรับขึ้นก่อนวันเดินทาง
3. บริษัทฯ ขอสงวนสิทธิ์ในการเปลี่ยนเที่ยวบิน โดยมีต้องแจ้งให้ทราบล่วงหน้าอันเนื่องจากสาเหตุต่างๆ
4. บริษัทฯ จะไม่รับผิดชอบใดๆ ทั้งสิ้น หากเกิดกรณีความล่าช้าจากสายการบิน, การยกเลิกบิน, การประท้วง, การนัดหยุดงาน, การก่อการจลาจล, ภัยธรรมชาติ, การนำสิ่งของผิดกฎหมายซึ่งอยู่นอกเหนือความรับผิดชอบของบริษัทฯ
5. บริษัทฯ จะไม่รับผิดชอบใดๆ ทั้งสิ้น หากเกิดสิ่งของสูญหายอันเนื่องเกิดจากความประมาทของท่าน, เกิดจากการโจรกรรม และ อุบัติเหตุจากความประมาทของนักท่องเที่ยวเอง
6. เมื่อท่านตกลงชำระเงินมัดจำหรือค่าทัวร์ทั้งหมดกับทางบริษัทฯ แล้ว ทางบริษัทฯ จะถือว่าท่านได้ยอมรับเงื่อนไขข้อตกลงต่างๆ ทั้งหมด
7. รายการนี้เป็นเพียงข้อเสนอที่ต้องได้รับการยืนยันจากบริษัทฯ อีกครั้งหนึ่ง หลังจากได้สำรองโรงแรมที่พักในต่างประเทศเรียบร้อยแล้ว โดยโรงแรมจัดในระดับใกล้เคียงกัน ซึ่งอาจจะปรับเปลี่ยนตามที่ระบุในโปรแกรม
8. การจัดการเรื่องห้องพัก เป็นสิทธิของโรงแรมในการจัดห้องให้กับกรุ๊ปที่เข้าพักโดยมีห้องพักสำหรับผู้สูบบุหรี่/ปลอดบุหรี่ได้ โดยอาจจะขอเปลี่ยนห้องได้ตามความประสงค์ ของผู้ที่พัก ทั้งนี้ขึ้นอยู่กับความพร้อมให้บริการของโรงแรม และไม่สามารถรับประกันได้
9. กรณีผู้เดินทางต้องการความช่วยเหลือเป็นพิเศษ อาทิเช่น ใช้วีลแชร์ กรุณาแจ้งบริษัทฯ อย่างน้อย 7 วันก่อนการเดินทาง มิฉะนั้นบริษัทฯ ไม่สามารถจัดการได้ล่วงหน้าได้
10. มัคคุเทศก์ พนักงานและตัวแทนของผู้จัดไม่มีสิทธิในการให้คำสัญญาใด ๆ ทั้งสิ้นแทนผู้จัด นอกจากมีเอกสารลงนามโดยผู้มีอำนาจของผู้จัดกำกับเท่านั้น



ใบอนุญาตเลขที่ 51/011110

บริษัท ยักยัยใหญ่ ทรานเวล จำกัด

969/6 ถนนมิตรภาพ-หนองคาย ตำบลจ้อหอ
อำเภอเมืองนครราชสีมา จังหวัดนครราชสีมา 30310
โทร & Line : 099-446-9565
อีเมล : yakyaitravel@gmail.com



เงื่อนไขและรายละเอียดเพิ่มเติม

11. ผู้จัดจะไม่รับผิดชอบและไม่สามารถคืนค่าใช้จ่ายต่างๆ ได้เนื่องจากเป็นการเหมาจ่ายกับตัวแทนต่างๆ ในกรณีที่ผู้เดินทางไม่ผ่านการพิจารณาในการตรวจคนเข้าเมือง-ออกเมือง ไม่ว่าจะเป็นกองตรวจคนเข้าเมืองหรือกรมแรงงานของทุกประเทศในรายการท่องเที่ยว อันเนื่องมาจากการกระทำที่ส่อไปในทางผิดกฎหมาย การหลบหนี เข้าออกเมือง เอกสารเดินทางไม่ถูกต้อง หรือ การถูกปฏิเสธในกรณีอื่น ๆ
- 12.กรณีต้องการพักแบบ 3 ท่าน ต่อห้องหรือห้องแบบ 3 เตียง Triple โรงแรมมีห้อง Triple ไม่เพียงพอ ขอสงวนสิทธิ์ในการจัดห้องให้เป็นแบบ แยก 2 ห้อง คือ 1 ห้องพักคู่ และ 1 ห้องพักเดี่ยว โดยต้องมีชำระค่าใช้จ่ายพักเดี่ยวเพิ่มเติม
- 13.สภาพการจราจรในช่วงวันเดินทางตรงกับวันหยุดเทศกาลของประเทศจีนหรือวันเสาร์ อาทิตย์ รถอาจจะติด อาจทำให้เวลาในการท่องเที่ยว และข้อปบึงแต่ละสถานที่น้อยลง โดยเป็นดุลยพินิจของมัคคุเทศก์ และคนขับรถในการบริหารเวลา ซึ่งอาจจะขอความร่วมมือจากผู้เดินทางในบางครั้งที่ต้องเร่งรีบ เพื่อให้ได้ท่องเที่ยวตามโปรแกรม
- 14.บริการน้ำดื่ม 1 ขวด/ท่าน/วัน
- 15.การบริการของรถบัสนำเที่ยวตามกฎหมายของประเทศจีนสามารถให้บริการวันละ 10 ชั่วโมง ในวันนั้นๆมีอาจเพิ่มเวลาได้ โดยมีมัคคุเทศก์และคนขับจะเป็นผู้บริหารเวลาตามความเหมาะสม ทั้งนี้ขึ้นอยู่กับสภาพการจราจรในวันเดินทางนั้นๆเป็นหลัก จึงขอสงวนสิทธิ์ในการปรับ เปลี่ยนเวลาท่องเที่ยวตามสถานที่ในโปรแกรมการเดินทาง
- 16.ในกรณีที่พาสปอร์ตของท่านชำรุด หรือมีตราประทับใดๆที่ไม่เกี่ยวข้องกับการเดินทางและสายการบินแจ้งว่าไม่สามารถใช้เดินทางได้ ทางบริษัทขอสงวนสิทธิ์ในการคืนเงินไม่ว่ากรณีใดๆ เนื่องจากทางบริษัทได้มีการชำระค่าใช้จ่ายในการเดินทางทั้งหมดไปเรียบร้อยแล้ว
17. ในกรณีที่ลูกค้ามีวีซ่าทำงานที่ประเทศไทยอย่างถูกต้องตามกฎหมาย ท่านจะต้องทำ RE ENTRY VISA ก่อนออกนอกราชอาณาจักรไทยทุกครั้ง