

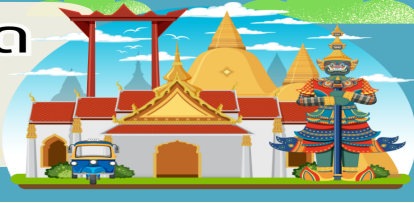

บริษัท ยักยัยใหญ่ ทรานเวล จำกัด

969/6 ถนนมิตรภาพ-หนองคาย ตำบลจ้อหอ
อำเภอเมืองนครราชสีมา จังหวัดนครราชสีมา 30310
โทร & Line : 099-446-9565
อีเมล : yakyaitravel@gmail.com

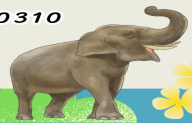

CHINA CHONGQING 4Days 3Nights

ชูปตาร์...เสน่ห์แห่งนครฉงชิ่ง ฟรีเดย์ เทียวจุใจ No Shopping

กำหนดการเดินทาง กรกฎาคม - สิงหาคม 2569



China CHONGQING

ชูปตาร์...เสน่ห์แห่งนครฉงชิ่ง ฟรีเดย์ เทียวจุใจ



FREE DAY
อิสระ 1 วัน

เดินทาง
กรกฎาคม - สิงหาคม 2569

ราคาเริ่มต้น
11,888

ไฮไลท์! ตึกตะเกียบ แลนด์มาร์คขึ้นชื่อฉงชิ่ง ชมรถไฟฟหะลู่ตีก
ช้อปปิ้งยาวๆ ถนนคนเดินเจียฟางเป่ย์ อลังการหงหยาดัง



อาหารมือพิเศษ
เปิดปักษ์ถึง

CKGHU0626

☀️ 4 วัน 🌙 3 คืน

✈️ บินสาย - กลับเช้า

🏨 พักรัองแรม
ระดับ 4 ดาว

Hainan Airline
น้ำหนักกระเป๋า 23 kg.



บริษัท ยักยัยใหญ่ ทรานเวล จำกัด

969/6 ถนนมิตรภาพ-หนองคาย ตำบลจอหอ
อำเภอเมืองนครราชสีมา จังหวัดนครราชสีมา 30310
โทร & Line : 099-446-9565
อีเมล : yakyaitravel@gmail.com



China CHONGQING

ชูปตาร์..เสน่ห์แห่งนครลงชิง ฟรีเดย์ เทียวจุใจ

CKGHU0626

4 วัน 3 คืน



น้ำหนักกระเป๋า 23 kg.
ขึ้นเครื่องไม่เกิน 7 kg.

BKK ? _ _ _ ✈ _ _ _ ? CKG

CKG ? _ _ _ ✈ _ _ _ ? BKK

เที่ยวบิน	ไฟล์ท	ออก	ถึง
ขาไป	HU424	11.20	15.40

เที่ยวบิน	ไฟล์ท	ออก	ถึง
ขากลับ	HU423	08.05	10.40

วันที่	โปรแกรมการท่องเที่ยว	อาหาร			ที่พัก
		เช้า	กลางวัน	เย็น	
1	<ul style="list-style-type: none"> ทำอาหารคายนานาชาติสุวรรณภูมิ ทำอาหารคายนานาชาติลงชิงเจียงเป่ย์ 				KINGLEAD HOTEL ★★★★ มาตรฐานของจีนหรือเทียบเท่า
2	<ul style="list-style-type: none"> รถไฟฟ้าทะลุตึก • ถนนคนเดินเจี๋ยฟางเป่ย์ • ตึก 22 ชั้น ตึกตะเกียบ • หงหยาดัง (ชมไฟยามค่ำคืน) Option เสริม! ล่องเรือราตรีชมแม่น้ำสองสาย 			เปิดบิงกั๋ง	KINGLEAD HOTEL ★★★★ มาตรฐานของจีนหรือเทียบเท่า
3	<ul style="list-style-type: none"> อิสระท่องเที่ยวเต็มวันตามอรรถยาศัย Option เสริม! อุทยานเขานางฟ้า อุทยานแห่งชาติหลุมฟ้า 3 สะพานสวรรค์ หรือ Option เสริม! ชมหมี่แพนด้า+ปราสาทฮวาเซ็งหยวน+โชว์จิวเสวเดนเปลี่ยนหน้ากาก 				KINGLEAD HOTEL ★★★★ มาตรฐานของจีนหรือเทียบเท่า
4	<ul style="list-style-type: none"> ทำอาหารคายนานาชาติลงชิงเจียงเป่ย์ ทำอาหารคายนานาชาติสุวรรณภูมิ 			SET BOX	



รถไฟฟ้าทะลุตึก

ถนนเจี๋ยฟางเป่ย์

ตึกตะเกียบ

หงหยาดัง



ใบอนุญาตเลขที่ 51/01110

บริษัท ยักยัยใหญ่ ทรายาย จำกัด

969/6 ถนนมิตรภาพ-หนองคาย ตำบลจ้อหอ
อำเภอเมืองนครราชสีมา จังหวัดนครราชสีมา 30310
โทร & Line : 099-446-9565
อีเมล : yakyaitravel@gmail.com



วันเดินทาง	ราคาผู้ใหญ่	พักเดี่ยว
02 - 05 กรกฎาคม 2569	13,888	4,000
03 - 06 กรกฎาคม 2569	13,888	4,000
04 - 07 กรกฎาคม 2569	13,888	4,000
05 - 08 กรกฎาคม 2569	12,888	4,000
06 - 09 กรกฎาคม 2569	11,888	4,000
07 - 10 กรกฎาคม 2569	11,888	4,000
08 - 11 กรกฎาคม 2569	13,888	4,000
09 - 12 กรกฎาคม 2569	13,888	4,000
10 - 13 กรกฎาคม 2569	13,888	4,000
11 - 14 กรกฎาคม 2569	13,888	4,000
12 - 15 กรกฎาคม 2569	12,888	4,000
13 - 16 กรกฎาคม 2569	12,888	4,000
14 - 17 กรกฎาคม 2569	12,888	4,000
15 - 18 กรกฎาคม 2569	13,888	4,000
16 - 19 กรกฎาคม 2569	13,888	4,000
17 - 20 กรกฎาคม 2569	13,888	4,000
18 - 21 กรกฎาคม 2569	13,888	4,000
19 - 22 กรกฎาคม 2569	12,888	4,000
20 - 23 กรกฎาคม 2569	12,888	4,000
21 - 24 กรกฎาคม 2569	12,888	4,000
22 - 25 กรกฎาคม 2569	13,888	4,000
23 - 26 กรกฎาคม 2569	13,888	4,000



ใบอนุญาตเลขที่ 51/011110

บริษัท ยักยัยใหญ่ ตราเวล จำกัด

969/6 ถนนมิตรภาพ-หนองคาย ตำบลจ้อหอ
อำเภอเมืองนครราชสีมา จังหวัดนครราชสีมา 30310
โทร & Line : 099-446-9565
อีเมล : yakyaitravel@gmail.com



24 - 27 กรกฎาคม 2569	13,888	4,000
25 - 28 กรกฎาคม 2569 (วันเฉลิมพระชนมพรรษารัชกาลที่ 10)	14,888	4,000
26 - 29 กรกฎาคม 2569 (วันเฉลิมพระชนมพรรษารัชกาลที่ 10, วันอาสาฬหบูชา, วัน เข้าพรรษา)	14,888	4,000
27 - 30 กรกฎาคม 2569 (วันเฉลิมพระชนมพรรษารัชกาลที่ 10, วันอาสาฬหบูชา, วัน เข้าพรรษา)	14,888	4,000
28 - 31 กรกฎาคม 2569 (วันเฉลิมพระชนมพรรษารัชกาลที่ 10, วันอาสาฬหบูชา, วัน เข้าพรรษา)	14,888	4,000
29 กรกฎาคม - 01 สิงหาคม 2569 (วันอาสาฬหบูชา, วันเข้าพรรษา)	14,888	4,000
30 กรกฎาคม - 02 สิงหาคม 2569 (วันเข้าพรรษา)	14,888	4,000
31 กรกฎาคม - 03 สิงหาคม 2569	13,888	4,000
01 - 04 สิงหาคม 2569	14,888	4,000
02 - 05 สิงหาคม 2569	13,888	4,000
03 - 06 สิงหาคม 2569	13,888	4,000
04 - 07 สิงหาคม 2569	13,888	4,000
05 - 08 สิงหาคม 2569	14,888	4,000
06 - 09 สิงหาคม 2569	14,888	4,000
07 - 10 สิงหาคม 2569	14,888	4,000
08 - 11 สิงหาคม 2569	14,888	4,000
09 - 12 สิงหาคม 2569 (วันแม่แห่งชาติ)	15,888	4,000
10 - 13 สิงหาคม 2569 (วันแม่แห่งชาติ)	15,888	4,000
11 - 14 สิงหาคม 2569 (วันแม่แห่งชาติ)	15,888	4,000



ใบอนุญาตเลขที่ 51/01110

บริษัท ยักไยใหญ่ ทรานเวล จำกัด

969/6 ถนนมิตรภาพ-หนองคาย ตำบลจ้อหอ
อำเภอเมืองนครราชสีมา จังหวัดนครราชสีมา 30310
โทร & Line : 099-446-9565
อีเมล : yakyaitravel@gmail.com

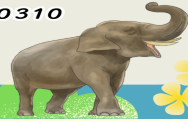

12 – 15 สิงหาคม 2569 (วันแม่แห่งชาติ)	15,888	4,000
13 – 16 สิงหาคม 2569	14,888	4,000
14 – 17 สิงหาคม 2569	14,888	4,000
15 – 18 สิงหาคม 2569	14,888	4,000
16 – 19 สิงหาคม 2569	13,888	4,000
17 – 20 สิงหาคม 2569	13,888	4,000
18 – 21 สิงหาคม 2569	13,888	4,000
19 – 22 สิงหาคม 2569	14,888	4,000
20 – 23 สิงหาคม 2569	14,888	4,000
21 – 24 สิงหาคม 2569	14,888	4,000
22 – 25 สิงหาคม 2569	14,888	4,000
23 – 26 สิงหาคม 2569	13,888	4,000
24 – 27 สิงหาคม 2569	13,888	4,000
25 – 28 สิงหาคม 2569	13,888	4,000
26 – 29 สิงหาคม 2569	14,888	4,000
27 – 30 สิงหาคม 2569	14,888	4,000
28 – 31 สิงหาคม 2569	14,888	4,000
29 สิงหาคม – 01 กันยายน 2569	14,888	4,000
30 สิงหาคม – 02 กันยายน 2569	13,888	4,000
31 สิงหาคม – 03 กันยายน 2569	13,888	4,000

ราคาไม่รวมค่าทิปมัคคุเทศก์ท้องถิ่น คนขับรถท้องถิ่น

ตามธรรมเนียม ท่านละ 1,500 บาท/ท่าน/ทริป (ยกเว้นเด็กต่ำกว่า 2 ขวบ)

สำหรับหัวหน้าทัวร์จากเมืองไทย (ตามความพึงพอใจในการบริการ)

ราคาเด็กอายุต่ำกว่า 2 ปี (INFANT) ราคา 4,000 บาท / ท่าน



ใบอนุญาตเลขที่ 51/011110

บริษัท ยักยัยใหญ่ ทราเวล จำกัด

969/6 ถนนมิตรภาพ-หนองคาย ตำบลจ้อหอ
อำเภอเมืองนครราชสีมา จังหวัดนครราชสีมา 30310
โทร & Line : 099-446-9565
อีเมล : yakyaitravel@gmail.com



วันแรก ท่าอากาศยานนานาชาติสุวรรณภูมิ – ท่าอากาศยานนานาชาติฉงชิ่งเจียงเป่ย์

08.30 น. สมาชิกทุกท่านพร้อมกัน ณ **ท่าอากาศยานนานาชาติสุวรรณภูมิ ชั้น 4 ประตู 10 เคาน์เตอร์ W** ก่อนนำท่านไปเช็คอินที่เคาน์เตอร์สายการบิน **ไห่หนานแอร์ไลน์ (HU)** โดยมีหัวหน้าทัวร์และเจ้าหน้าที่ส่งทัวร์คอยต้อนรับและแจกเอกสารการเดินทาง จากนั้นนำท่านเช็คอินและโหลดสัมภาระ

*น้ำหนักกระเป๋าโหลด 23 กก. และกระเป๋าถือขึ้นเครื่อง 7 กก. / ท่าน

11.20 น. ออกเดินทางสู่ **นครฉงชิ่ง** โดยสายการบิน **ไห่หนานแอร์ไลน์ (HU)** เที่ยวบินที่ **HU424** (มีอาหารบริการบนเครื่อง)

15.40 น. เดินทางถึง **ท่าอากาศยานนานาชาติฉงชิ่งเจียงเป่ย์ (นครฉงชิ่ง)** 1 ใน 4 นครที่อยู่ภายใต้การบริหารโดยตรงของรัฐบาลกลางของประเทศจีน ผ่านพิธีตรวจคนเข้าเมืองและศุลกากรเรียบร้อยแล้วนำท่านรับสัมภาระ (เวลาท้องถิ่นประเทศจีนเร็วกว่าเวลาประเทศไทย 1 ชั่วโมง) จากนั้นนำท่านทานอาหารเย็นและเข้าสู่ที่พัก

คำ **รับประทานอาหารค่ำ ณ ภัตตาคาร**

ที่พัก **KINGLEAD HOTEL โรงแรมระดับ 4 ดาว หรือเทียบเท่า**



บริษัท ยักไยใหญ่ ทรานเวล จำกัด

969/6 ถนนมิตรภาพ-หนองคาย ตำบลจ้อหอ
อำเภอเมืองนครราชสีมา จังหวัดนครราชสีมา 30310
โทร & Line : 099-446-9565
อีเมล : yakyaitravel@gmail.com

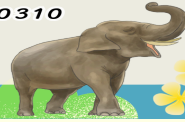

วันที่สอง รถไฟฟ้าทะลุตึก - ถนนคนเดินเจียฟางเปย - ตึก 22 ชั้น - ตึกตะเกียบ - หงหยาดัง (ชมไฟยามค่ำคืน) -

Option เสริม! ล่องเรือราตรีชมแม่น้ำสองสาย

เช้า บริการอาหารเช้า ณ ห้องอาหารของโรงแรม

นำท่านชม **รถไฟฟ้าทะลุตึก (Liziba Station)** รถไฟชนิดพิเศษที่ถูกสร้างขึ้นบนตึกสูงถึง 19 ชั้น โดยนักวางแผนได้ทำการสร้างสถานี Liziba Station ในอาคารที่มีประชาชนพักอาศัยอยู่อย่างหนาแน่น ตั้งแต่ตึกชั้นที่ 6 ไปจนถึงชั้นที่ 8 โดยให้ประชาชนที่อยู่ในพื้นที่บริเวณนั้นสามารถใช้บริการรถไฟจากสถานีดังกล่าวได้อย่างสะดวกสบาย





บริษัท ยักยัยใหญ่ ทราเวล จำกัด

969/6 ถนนมิตรภาพ-หนองคาย ตำบลจ้อหอ
อำเภอเมืองนครราชสีมา จังหวัดนครราชสีมา 30310
โทร & Line : 099-446-9565
อีเมล : yakyaitravel@gmail.com

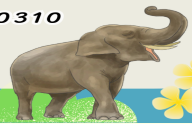

ใบอนุญาตเลขที่ 51/01110

นำท่านไป **ถนนคนเดินเจียฟางเป่ย์** ตั้งอยู่บริเวณอนุสาวรีย์ปลดแอก ซึ่งสร้างขึ้นเพื่อรำลึกถึงชัยชนะในการทำสงครามกับญี่ปุ่น แต่ปัจจุบันกลายเป็นศูนย์กลางทางการค้าขนาดใหญ่ ใจกลางเมือง เต็มไปด้วยร้านค้ามากกว่า 3,000 ร้าน ซึ่งมีทั้งอาหาร ซุปเปอร์มาร์เก็ตขนาดใหญ่





ใบอนุญาตเลขที่ 51/01110

บริษัท อภัยไชย ทรายเวล จำกัด

969/6 ถนนมิตรภาพ-หนองคาย ตำบลจ้อหอ
อำเภอเมืองนครราชสีมา จังหวัดนครราชสีมา 30310
โทร & Line : 099-446-9565
อีเมล : yakyaitravel@gmail.com

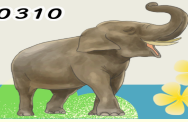

จากนั้นนำท่านสู่ **ตึก 22 ชั้น (Kuixing Building)** ตึกสุดแปลกในเมืองฉงชิ่ง มีการสร้างสะพานลอยฟ้า เชื่อมต่อตึกทั้งสองหลังชั้นที่ชั้น 22 ขนานกัน 2 สะพาน มีความยาว 23 เมตร มีลวดสลิงยึดตั้งไว้อีก 8 เส้น เพื่อให้ผู้คนได้ใช้เดินข้ามเพื่อย่นระยะเวลาในการเดินทางจากตึกหนึ่งไปอีกตึกหนึ่ง ซึ่งนอกจากจะ ช่วยย่นระยะเวลาแล้ว ยังได้ชมวิวิวทิวทัศน์ที่สวยงามและบริเวณรอบๆ ได้อย่างตื่นตาตื่นใจ



เที่ยง **รับประทานอาหารกลางวัน ณ ภัตตาคาร พิเศษ!! เมนู เปิดปักษ์**

นำท่านถ่ายรูปกับ **ตึกตะเกียบ (Chongqing Art Gallery)** เป็นพิพิธภัณฑ์ที่ได้รับการออกแบบและ ได้รับแรงบันดาลใจจากองค์ประกอบทางสถาปัตยกรรม ที่ซับซ้อนของ Huguang Guild Hall ซึ่งเป็น โครงสร้างทางประวัติศาสตร์ อาคารประกอบด้วยส่วนประกอบโครงสร้างสีแดงและสีดำ พิพิธภัณฑ์ ศิลปะฉงชิ่ง ถือกำเนิดมาจากโรงละคร Guotai Grand Theatre และได้พัฒนาจนกลายเป็นสถาบันทาง วัฒนธรรมที่มีชีวิตชีวาซึ่งรวบรวมจิตวิญญาณของฉงชิ่งเอาไว้ อีกทั้งยังรักษาประเพณีดั้งเดิมไปพร้อมๆ กับการเปิดรับนวัตกรรม ทำให้ที่นี่เป็นแหล่งรวมแห่งความคิดสร้างสรรค์และวัฒนธรรมของเมืองฉงชิ่ง



ใบอนุญาตเลขที่ 51/01110

บริษัท ยักยัยใหญ่ ตราเวล จำกัด

969/6 ถนนมิตรภาพ-หนองคาย ตำบลจ้อหอ
อำเภอเมืองนครราชสีมา จังหวัดนครราชสีมา 30310
โทร & Line : 099-446-9565
อีเมล : yakyaitravel@gmail.com

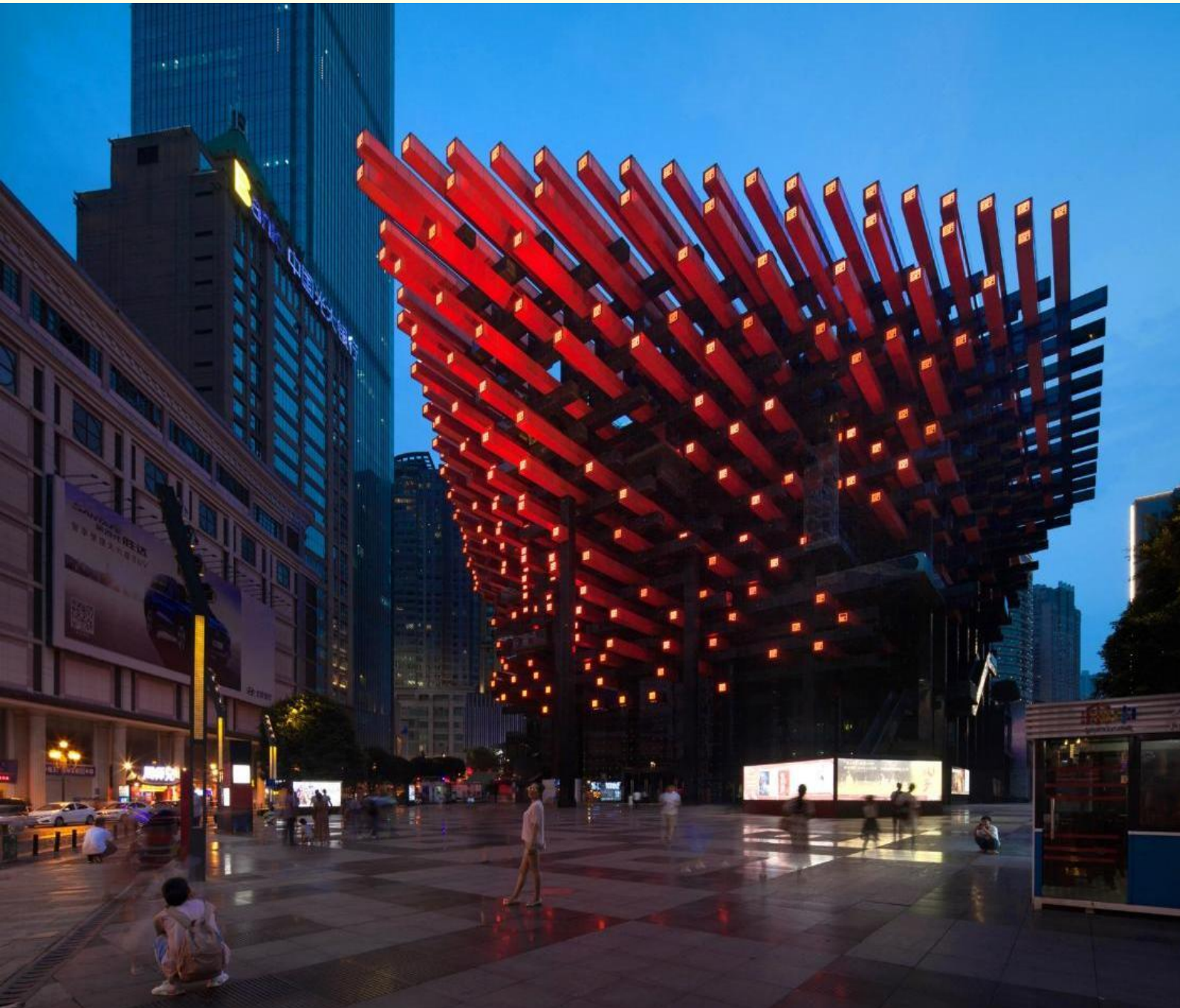
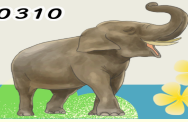

จากนั้นนำท่านเดินทางสู่ **หงหยาดัง (Hongyadong)** อาคารคอมเพล็กซ์ขนาดใหญ่สูง 16 ชั้น ตั้งอยู่ริมฝั่งแม่น้ำเจียวหลิง ภายในมีร้านค้า ร้านอาหาร โรงแรม ร้านขายสินค้าที่ระลึก ฯลฯ ที่นี่ยามค่ำคือนถือเป็นจุดนัดพบพักผ่อนของชาวเมือง และจุดชมวิวชั้นดี อีกทั้งยังเป็นจุดถ่ายรูปที่สำคัญของนักท่องเที่ยวอีกด้วย พร้อมชมไฟยามค่ำคีนของสถาปัตยกรรมจินโบราณ โดดเด่นตระหง่านเป็นเอกลักษณ์ของเมืองฉงชิ่ง



ใบอนุญาตเลขที่ 51/011110

บริษัท ยักยัยใหญ่ ทราเวล จำกัด

969/6 ถนนมิตรภาพ-หนองคาย ตำบลจ้อหอ
อำเภอเมืองนครราชสีมา จังหวัดนครราชสีมา 30310
โทร & Line : 099-446-9565
อีเมล : yakyaitravel@gmail.com

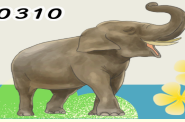

Option เสริม! ล่องเรือราตรีชมแม่น้ำสองสาย ที่เมืองฉงชิ่ง ระหว่างการล่องเรือคุณจะได้ชมวิวเมืองยามค่ำคืนที่ส่องประกายระยิบระยับ ตึกสูงระฟ้าและอาคารเก่าแก่ถูกประดับประดาด้วยแสงไฟหลาก และจุดเด่นของเมืองอย่าง "หงหยาดัง" (Hongyadong) ให้คุณได้เห็นความยิ่งใหญ่และความทันสมัยของเมืองฉงชิ่งจากมุมมองที่แตกต่างออกไป



ราคาทัวร์นี้ยังไม่รวมค่าบริการ สำหรับท่านที่สนใจ จะมีค่าบริการท่านละ 300 หยวน (ราคาอาจมีการเปลี่ยนแปลง กรุณาตรวจสอบราคาก่อนซื้ออีกครั้ง)

ค่า **อิสระอาหารค่ำ ณ หงหยาดัง**

ที่พัก KINGLEAD HOTEL โรงแรมระดับ 4 ดาว หรือเทียบเท่า



บริษัท ยักษ์ใหญ่ ทราเวล จำกัด

969/6 ถนนมิตรภาพ-หนองคาย ตำบลจ้อหอ
อำเภอเมืองนครราชสีมา จังหวัดนครราชสีมา 30310
โทร & Line : 099-446-9565
อีเมล : yakyai@gmail.com

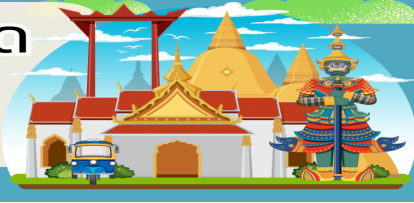
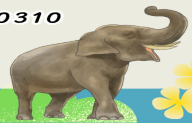

วันที่สาม อีสรระท่องเที่ยวเต็มวันตามอธยาศัย - Option เสริม! อุทยานเขานางฟ้า - อุทยานแห่งชาติหลุมฟ้า 3 สะพานสวรรค์ หรือ Option เสริม! ชมหมี่แพนด้า+ปราสาทสวาเชิงหยวน+โชว์จิวเสอวนเปลี่ยนหน้ากาก

เช้า บริการอาหารเช้า ณ ห้องอาหารของโรงแรม *ท่านสามารถเลือกซื้ออัปชั่นได้ 1 อย่าง

OPTION TOUR

อุทยานบ่อหลุมฟ้า + อุทยานเขานางฟ้า



อุทยานหลุมฟ้า 3 สะพานสวรรค์ อุทยานเขานางฟ้า

พร้อมมื้ออาหารเที่ยงและเย็น

ราคากันละ 780 หยวน

ท่านสามารถซื้อทัวร์เสริม โดยสอบถามรายละเอียดเพิ่มเติมได้ที่ไกด์ท้องถิ่น

OPTION TOUR

แพ็คเกจเที่ยวเที่ยวครบจบ 3 สถานที่





CITY TOUR ชมหมี่แพนด้า ปราสาทฮวาเชิงหยวน โชว์จิวเสอวนเปลี่ยนหน้ากาก

พร้อมมื้ออาหารเที่ยงและเย็น

ราคากันละ 480 หยวน

ท่านสามารถซื้อทัวร์เสริม โดยสอบถามรายละเอียดเพิ่มเติมได้ที่ไกด์ท้องถิ่น

ราคานี้สำหรับ 10 ท่านขึ้นไป หากผู้ซื้อ Option ไม่ถึง 10 ท่าน ราคามีการเปลี่ยนแปลง หรืออาจมีการนำเสนอทางเลือก Option อื่นๆเพิ่มเติม ทั้งนี้จะเป็นไปตามดุลยพินิจของไกด์ท้องถิ่น

อีสรระอาหารกลางวันและอาหารค่ำ

ที่พัก KINGLEAD HOTEL โรงแรมระดับ 4 ดาว หรือเทียบเท่า



ใบอนุญาตเลขที่ 51/01110

บริษัท ยักษ์ใหญ่ ทรายเวล จำกัด

969/6 ถนนมิตรภาพ-หนองคาย ตำบลจ้อหอ
อำเภอเมืองนครราชสีมา จังหวัดนครราชสีมา 30310
โทร & Line : 099-446-9565
อีเมล : yakyaitravel@gmail.com

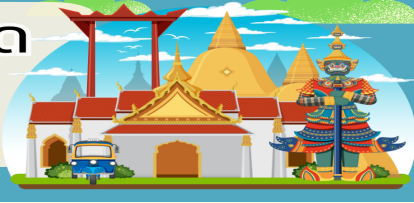

วันที่ทำ ทำอากาศยานนานาชาติฉงชิ่งเจียงเป๋ย - ทำอากาศยานนานาชาติสุวรรณภูมิ

เช้า บริการอาหารเช้า แบบ SET BOX

สมควรแก่เวลานัดหมาย พาทุกท่านเดินทางสู่ ทำอากาศยานนานาชาติฉงชิ่งเจียงเป๋ย เพื่อเดินทางกลับประเทศไทย

08.05 น. นำท่านเดินทางสู่ ประเทศไทย โดยสายการบิน ไท่หนานแอร์ไลน์ (HU) เที่ยวบินที่ HU423 (มีอาหารบริการบนเครื่อง)

10.40 น. เดินทางถึง ทำอากาศยานนานาชาติสุวรรณภูมิ ประเทศไทย โดยสวัสดิภาพ พร้อมความประทับใจ

+++++



ใบอนุญาตเลขที่ 51/01110

บริษัท ยักยัยใหญ่ ทรานเวล จำกัด

969/6 ถนนมิตรภาพ-หนองคาย ตำบลจ้อหอ
อำเภอเมืองนครราชสีมา จังหวัดนครราชสีมา 30310
โทร & Line : 099-446-9565
อีเมล : yakyaitravel@gmail.com











หมายเหตุ

1. เนื่องจากเป็นการจองทัวร์ล่วงหน้า ณ วันเดินทางจริง อาจจะมีเหตุการณ์ที่ทำให้ไฟล์ทบินล่าช้า หรือเปลี่ยนแปลงเวลาบิน หากท่านใดมีไฟล์ทบินภายในประเทศหรือต่างประเทศก่อนหรือหลังจากการเดินทาง โปรดสำรองเวลาในการจองตัวเครื่องบินไว้อย่างต่ำ 4-5 ชั่วโมง ทั้งนี้เพื่อประโยชน์ของตัวท่านเอง ทางบริษัทจะไม่รับผิดชอบค่าใช้จ่ายที่เกิดขึ้นในส่วนของตัวเครื่องบินที่ไม่เกี่ยวข้องกับโปรแกรมทัวร์







บริษัท ขอสงวนสิทธิ์ : ทางบริษัทฯ ขอสงวนสิทธิ์ในการสลับโปรแกรมทัวร์ตามความเหมาะสม โดยไม่แจ้งให้ทราบล่วงหน้า อันเนื่องมาจากเหตุการณ์ต่าง ๆ ที่อาจเกิดขึ้นจากเหตุสุดวิสัยเช่น เหตุการณ์ทางธรรมชาติ การเมือง สภาพการจราจรทั้งทางบกและทางอากาศ สถานะห้องพักของแต่ละโรงแรม รวมไปถึงสภาพอากาศที่ไม่เอื้ออำนวย ทั้งนี้ทางเราจะคำนึงถึงความปลอดภัยและผลประโยชน์ของลูกค้าเป็นสำคัญ และการบริการของรถบัสนำเที่ยวตามกฎหมายของประเทศจีนสามารถให้บริการวันละ 10 ชั่วโมง มีอาจเพิ่มเวลาได้โดยมีคักเทศก์และคนขับจะเป็นผู้บริหารเวลาตามความเหมาะสม ทั้งนี้ขึ้นอยู่กับสภาพการจราจรในวันเดินทางนั้น ๆ เป็นหลัก จึงขอสงวนสิทธิ์ในการปรับเปลี่ยนเวลาท่องเที่ยวตามสถานที่ในโปรแกรมการเดินทาง



✓ อัตราค่าบริการรวม

-  ค่าตัวเครื่องบินไป-กลับตามรายการที่ระบุ รวมถึงค่าภาษีสนามบิน และค่าภาษีน้ำมัน (รวมน้ำหนักกระเป๋าถือขึ้นเครื่องท่านละ 7kg และโหลดใต้ท้องเครื่อง ท่านละ 23 kg แขนน้ำหนักไม่ได้)
-  ค่ารถโค้ชปรับอากาศ
-  โรงแรมที่พักตามที่ระบุ หรือเทียบเท่า (พัก 2-3 ท่าน/ห้อง)
-  ค่าธรรมเนียมเข้าชมสถานที่ต่าง ๆ ตามรายการที่ระบุ
-  ค่าอาหาร ตามรายการที่ระบุ
-  ค่าเบี้ยประกันอุบัติเหตุในการเดินทางท่องเที่ยว วงประกันท่านละ 1,000,000 บาท (เงื่อนไขตามกรมธรรม์)
-  ภาษีมูลค่าเพิ่ม 7 % (เฉพาะค่าบริการ)
-  ภาษีหัก ณ ที่จ่าย 3 % (เฉพาะค่าบริการ)

✗ อัตราค่าบริการไม่รวม

-  ค่าใช้จ่ายส่วนตัวของผู้เดินทาง อาทิ ค่าทำหนังสือเดินทาง ค่าโทรศัพท์ ค่าอาหาร เครื่องดื่ม ค่าชก๊าด ค่ามินิบาร์ในห้องและค่าพาหนะต่าง ๆ ที่มีได้ระบุในรายการ
-  ค่าธรรมเนียมวีซ่าเข้า ประเทศจีน สำหรับชาวต่างชาติ ที่ไม่ได้รับการงดเว้น วีซ่าเข้าประเทศจีน
-  ค่าธรรมเนียมในกรณีที่มีน้ำหนักเกินกว่าที่สายการบินนั้น ๆ กำหนด หรือสัมภาระใหญ่เกินขนาดมาตรฐาน
-  ค่าภาษีน้ำมัน ที่สายการบินเรียกเก็บเพิ่ม ภายหลังจากทางบริษัทฯ ได้ออกตัวเครื่องบินไปแล้ว
-  ค่าใช้จ่ายอื่นๆ เพิ่มเติมในกรณีที่ท่านติด COVID-19 ระหว่างเดินทาง เช่น ค่าโรงแรม ค่าตรวจต่างๆ ค่าเลื่อนตัวเครื่องบิน ฯลฯ
-  ค่าทิปมัคคุเทศก์, คนขับรถ, **1,500** บาท/ท่าน/ทริป, ค่าทิปหัวหน้าทัวร์ แล้วแต่ความพึงพอใจของท่าน



ใบอนุญาตเลขที่ 51/01110

บริษัท ยักษ์ใหญ่ ตราเวล จำกัด

969/6 ถนนมิตรภาพ-หนองคาย ตำบลจ้อหอ
อำเภอเมืองนครราชสีมา จังหวัดนครราชสีมา 30310
โทร & Line : 099-446-9565
อีเมล : yakyaitravel@gmail.com



เงื่อนไขการจอง และ การชำระเงิน

- ชำระมัดจำท่านละ 10,000 บาท ภายใน 24 ชั่วโมง หลังจากที่ท่านส่งเอกสารการจอง กรณีลูกค้าทำการจองก่อนวันเดินทางภายใน 30 วัน ทางบริษัทขอสงวนสิทธิ์ในการเก็บค่าทัวร์เต็มจำนวน
- ส่วนที่เหลือ ชำระก่อนวันเดินทางอย่างน้อย 30 วัน
- หากไม่ชำระมัดจำตามที่กำหนด ขออนุญาตตัดที่นั่งให้ลูกค้าท่านอื่นที่รออยู่
- หากชำระไม่ครบตามจำนวน บริษัทฯถือว่าท่านยกเลิกการเดินทางโดยอัตโนมัติ โดยไม่มีเงื่อนไข
- เมื่อท่านชำระเงินไม่ว่าจะทั้งหมดหรือบางส่วน ทางบริษัทฯ ถือว่าท่านได้ยอมรับเงื่อนไขและข้อตกลงต่างๆที่ได้ระบุไว้ทั้งหมดนี้แล้ว
- หากชำระเงินในแต่ละส่วนแล้ว โปรดส่งสำเนาการโอนเงิน มาทางอีเมลล์ของเซลล์ที่ท่านติดต่อ
- ส่งรายชื่อสำรองที่นั่ง ผู้เดินทางต้องส่งสำเนานั่งสือเดินทาง (Passport) หากไม่ส่งสำเนานั่งสือเดินทาง (Passport) มาให้ ทางบริษัทฯขอสงวนสิทธิ์ไม่รับผิดชอบค่าเสียหายอันเกิดจากความผิดพลาดจากการสะกดชื่อ-นามสกุล และอื่นๆ เพื่อใช้ในการจองตัวเครื่องบินทั้งสิ้น

กรณีเด็กอายุต่ำกว่า 18 ปีบริบูรณ์ เดินทางพร้อมญาติ

- สำเนาสูติบัตร (ใบเกิด) กรณีเด็กอายุต่ำกว่า 6 ปี ต้องใช้สูติบัตรตัวจริง
- ใบยินยอมออกให้บุตรเดินทางไปต่างประเทศ ของบิดามารดา ที่ออกให้โดยสำนักงานเขตหรือที่ว่าการอำเภอเท่านั้น

หมายเหตุ : โปรดตรวจสอบ Passport : จะต้องมีอายุคงเหลือ ณ วันเดินทางมากกว่า 6 เดือนขึ้นไป และเหลือหน้ากระดาษอย่างต่ำ 2 หน้าหากไม่มั่นใจโปรดสอบถามเจ้าหน้าที่



ใบอนุญาตเลขที่ 51/01110

บริษัท ยักษ์ใหญ่ ตราเวล จำกัด

969/6 ถนนมิตรภาพ-หนองคาย ตำบลจ้อหอ
อำเภอเมืองนครราชสีมา จังหวัดนครราชสีมา 30310
โทร & Line : 099-446-9565
อีเมล : yakyaitravel@gmail.com



เงื่อนไขยกเลิกการจอง

- ยกเลิกก่อนการเดินทาง ตั้งแต่ 30 วันขึ้นไป คืนเงินค่าทัวร์โดยหักค่าใช้จ่ายที่เกิดขึ้นจริง ในกรณีที่วันเดินทางตรงกับวันหยุดนักขัตฤกษ์ ต้องยกเลิกก่อน 45 วัน
- ยกเลิกก่อนการเดินทาง 15-29 วัน คืนเงิน 50% ของค่าทัวร์ หรือหักค่าใช้จ่ายตามจริง เช่น ค่ามัดจำตัวเครื่องบิน โรงแรม และค่าใช้จ่ายจำเป็นอื่นๆ
- ยกเลิกก่อนการเดินทาง น้อยกว่า 15 วัน ขอสงวนสิทธิ์ไม่คืนเงินค่าทัวร์ที่ชำระแล้วทั้งหมด
- หากมีการยกเลิกการเดินทางโดยไม่ใช้ความผิดของบริษัททัวร์ ทางบริษัทขอสงวนสิทธิ์ไม่รับผิดชอบ และ คืนค่าทัวร์ส่วนใดส่วนหนึ่งให้ท่านได้ไม่ว่ากรณีใด ๆ ทั้งสิ้น เช่น สถานกฏตปฏิสระวีซ่า ด้านตรวจคนเข้าเมือง นโยบายห้ามเข้าออกประเทศฯลฯ
- กรณีต้องการเปลี่ยนแปลงผู้เดินทาง (เปลี่ยนชื่อ) จะต้องแจ้งให้ทางบริษัททราบล่วงหน้า อย่างน้อย 21 วัน ก่อนออกเดินทาง กรณีแจ้งหลังจากเจ้าหน้าที่ออกเอกสารเรียบร้อยแล้ว ไม่ว่าส่วนใดส่วนหนึ่ง ทางบริษัทขอสงวนสิทธิ์ในการเรียกเก็บค่าใช้จ่ายที่เกิดขึ้นจริงทั้งหมด ทั้งนี้ขึ้นอยู่กับช่วงพีเรียดวันที่เดินทาง และกระบวนการของแต่ละคณะ เป็นสำคัญด้วย กรุณาสอบถามกับเจ้าหน้าที่เป็นกรณีพิเศษ
- กรณีต้องการเปลี่ยนแปลงพีเรียดวันเดินทาง (เลื่อนวันเดินทาง) ทางบริษัทขอสงวนสิทธิ์ในการหักค่าใช้จ่ายการดำเนินการต่าง ๆ ที่เกิดขึ้นจริงสำหรับการดำเนินการจองครั้งแรก ตามจำนวนครั้งที่เปลี่ยนแปลง ไม่ว่ากรณีใดๆทั้งสิ้น

หมายเหตุ : กรุณาอ่านศึกษารายละเอียดทั้งหมดก่อนทำการจอง เพื่อความถูกต้องและความเข้าใจตรงกันระหว่างท่านลูกค้าและบริษัท)

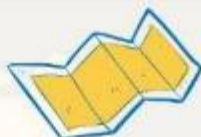



ใบอนุญาตเลขที่ 51/01110

บริษัท ยักษ์ใหญ่ ทราเวล จำกัด

969/6 ถนนมิตรภาพ-หนองคาย ตำบลจ้อหอ
อำเภอเมืองนครราชสีมา จังหวัดนครราชสีมา 30310
โทร & Line : 099-446-9565
อีเมล : yakyaitravel@gmail.com



เงื่อนไขและรายละเอียดเพิ่มเติม

1. กรณีผู้ร่วมคณะยินดีที่จะเดินทางน้อยกว่า 15 ท่าน ทางบริษัทสงวนสิทธิ์ ไม่มีหัวหัวหน้าทัวร์ (มีไกด์ท้องถิ่นตลอดการเดินทางที่ประเทศจีน)
2. ขอสงวนสิทธิ์การเก็บค่าน้ำมันและภาษีสนามบินทุกแห่งเพิ่ม หากสายการบินมีการปรับขึ้นก่อนวันเดินทาง
3. บริษัทฯ ขอสงวนสิทธิ์ในการเปลี่ยนเที่ยวบิน โดยมีต้องแจ้งให้ทราบล่วงหน้าอันเนื่องจากสาเหตุต่างๆ
4. บริษัทฯ จะไม่รับผิดชอบใดๆ ทั้งสิ้น หากเกิดกรณีความล่าช้าจากสายการบิน, การยกเลิกบิน, การประท้วง, การนัดหยุดงาน, การก่อการจลาจล, ภัยธรรมชาติ, การนำสิ่งของผิดกฎหมายซึ่งอยู่นอกเหนือความรับผิดชอบของบริษัทฯ
5. บริษัทฯ จะไม่รับผิดชอบใดๆ ทั้งสิ้น หากเกิดสิ่งของสูญหายอันเนื่องเกิดจากความประมาทของท่าน, เกิดจากการโจรกรรม และ อุบัติเหตุจากความประมาทของนักท่องเที่ยวเอง
6. เมื่อท่านตกลงชำระเงินมัดจำหรือค่าทัวร์ทั้งหมดกับทางบริษัทฯ แล้ว ทางบริษัทฯ จะถือว่าท่านได้ยอมรับเงื่อนไขข้อตกลงต่างๆ ทั้งหมด
7. รายการนี้เป็นเพียงข้อเสนอที่ต้องได้รับการยืนยันจากบริษัทฯ อีกครั้งหนึ่ง หลังจากได้สำรองโรงแรมที่พักในต่างประเทศเรียบร้อยแล้ว โดยโรงแรมจัดในระดับใกล้เคียงกัน ซึ่งอาจจะปรับเปลี่ยนตามที่ระบุในโปรแกรม
8. การจัดการเรื่องห้องพัก เป็นสิทธิของโรงแรมในการจัดห้องให้กับกรุ๊ปที่เข้าพัก โดยมีห้องพักสำหรับผู้สูบบุหรี่/ปลอดบุหรี่ได้ โดยอาจจะขอเปลี่ยนห้องได้ตามความประสงค์ของผู้ที่พัก ทั้งนี้ขึ้นอยู่กับความพร้อมให้บริการของโรงแรม และไม่สามารถรับประกันได้
9. กรณีผู้เดินทางต้องการความช่วยเหลือเป็นพิเศษ อาทิเช่น ใช้วีลแชร์ กรุณาแจ้งบริษัทฯ อย่างน้อย 7 วันก่อนการเดินทาง มิฉะนั้นบริษัทฯ ไม่สามารถจัดการได้ล่วงหน้าได้
10. มีคคฤเทศก์ พนักงานและตัวแทนของผู้จัดไม่มีสิทธิในการให้คำสัญญาใด ๆ ทั้งสิ้นแทนผู้จัด นอกจากมีเอกสารลงนามโดยผู้มีอำนาจของผู้จัดกำกับเท่านั้น
11. ผู้จัดจะไม่รับผิดชอบและไม่สามารถคืนค่าใช้จ่ายต่างๆ ได้เนื่องจากเป็นการเหมาจ่ายกับตัวแทนต่างๆ ในกรณีที่ผู้เดินทางไม่ผ่านการพิจารณาในการตรวจคนเข้าเมือง-ออกเมือง ไม่ว่าจะเป็นกองตรวจคนเข้าเมืองหรือกรมแรงงานของทุกประเทศในรายการท่องเที่ยว อันเนื่องมาจากการกระทำที่ส่อไปในทางผิดกฎหมาย การหลบหนี เข้าออกเมือง เอกสารเดินทางไม่ถูกต้อง หรือ การถูกปฏิเสธในกรณีอื่น ๆ

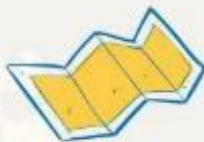



บริษัท ยักยัยใหญ่ ทรานเวล จำกัด

969/6 ถนนมิตรภาพ-หนองคาย ตำบลจอกหอ
อำเภอเมืองนครราชสีมา จังหวัดนครราชสีมา 30310
โทร & Line : 099-446-9565
อีเมล : yakyaitravel@gmail.com

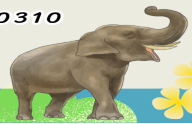

เงื่อนไขและรายละเอียดเพิ่มเติม



- 12. สภาพการจราจรในช่วงวันเดินทางตรงกับวันหยุดเทศกาลของประเทศจีนหรือวันเสาร์อาทิตย์ รถอาจจะติด อาจทำให้เวลาในการท่องเที่ยว และช้อปปิ้งแต่ละสถานที่น้อยลง โดยเป็นดุลยพินิจของมัคคุเทศก์ และคนขับรถในการบริหารเวลา ซึ่งอาจจะขอความร่วมมือจากผู้เดินทางในบางครั้งที่ต้องเร่งรีบ เพื่อให้ได้ท่องเที่ยวตามโปรแกรม
- 13. บริการน้ำดื่ม 1 ขวด/ท่าน/วัน
- 14. การบริการของรถบัสนำเที่ยวตามกฎหมายของประเทศจีนสามารถให้บริการวันละ 10 ชั่วโมงในวันนั้นๆมีอาจเพิ่มเวลาได้ โดยมัคคุเทศก์และคนขับจะเป็นผู้บริหารเวลาตามความเหมาะสม ทั้งนี้ขึ้นอยู่กับสภาพการจราจรในวันเดินทางนั้นๆเป็นหลัก จึงขอสงวนสิทธิ์ในการปรับเปลี่ยนเวลาท่องเที่ยวตามสถานที่ในโปรแกรมการเดินทาง
- 15. ในกรณีที่พาสปอร์ตของท่านชำรุด หรือมีตราปั๊มใดๆที่ไม่เกี่ยวข้องกับการเดินทาง และสายการบินแจ้งว่าไม่สามารถใช้เดินทางได้ ทางบริษัทขอสงวนสิทธิ์ในการคืนเงินไม่ว่ากรณีใดๆ เนื่องจากทางบริษัทได้มีการชำระค่าใช้จ่ายในการเดินทางทั้งหมดไปเรียบร้อยแล้ว
- 16. สำหรับผู้ที่เคยเดินทางไปประเทศข้างต้นนี้ (อิสราเอล อัฟกานิสถาน ปากีสถาน อุซเบกิสถาน ทาจิกิสถาน เติร์กเมนิสถาน คาซัคสถาน อิรัก อิหร่าน อียิปต์ ซีเรีย ซาอุดีอาระเบีย เลบานอน อินเดีย ศรีลังกา ลิเบีย ซูดาน แอลจีเรีย ไนจีเรีย ตุรกี เยเมน โอมาน จอร์แดน โซมาเลีย) ควรตรวจเช็คสถานะก่อนจองทัวร์อีกครั้ง ในกรณีที่หากไม่สามารถทำวีซ่ากรุปได้ จะต้องทำวีซ่าเดี่ยวเท่านั้น

