



ใบอนุญาตเลขที่ 51/01110

# บริษัท ยักษ์ใหญ่ ของเรา จำกัด

969/6 ถนนมิตรภาพ-หนองคาย ตำบลจ้อหอ  
อำเภอเมืองนครราชสีมา จังหวัดนครราชสีมา 30310  
โทร & Line : 099-446-9565  
อีเมล : yakyaitravel@gmail.com



กว้างใจ ฐใหม่ 4 วัน 2 คืน

ซูปตาร์... กว้างใจ เมืองเก่าเสน่ห์เหนือกาลเวลา 4 วัน 2 คืน

กำหนดการเดินทาง มิถุนายน - ตุลาคม 2569

*China*  
**GUANGZHOU**  
ซูปตาร์...กว้างใจ เมืองเก่าเสน่ห์เหนือกาลเวลา

**FREE DAY**  
อิสระ 1 วัน

เดินทาง มิถุนายน - ตุลาคม 2569  
ราคาเริ่มต้น **8,888**

ไฮไลท์! เกาะชาเมียน แลนด์มาร์กยุโรปสุดคลาสสิกแห่งกว้างใจ  
วัดต้าฝื่อซื่อ วัดจีนโบราณชื่อดัง ชมสถาปัตยกรรมจีนโบราณ

อาหารมือพิเศษ  
เปิดย่าง

หวีหนี่

ถนนคนเดินเป่ย์จิงลู่

วัดต้าฝื่อซื่อ

CANAQ0326



4 วัน



2 คืน



บินดิ๊ก - กลับดิ๊ก



พักรูปรวม  
ระดับ 3 ดาว



สายการบิน 9 Air  
น้ำหนักกระเป๋า 20 kg.



ใบอนุญาตเลขที่ 51/01110

# บริษัท ยักษ์ใหญ่ ทราเวล จำกัด

969/6 ถนนมิตรภาพ-หนองคาย ตำบลจ้อหอ  
อำเภอเมืองนครราชสีมา จังหวัดนครราชสีมา 30310  
โทร & Line : 099-446-9565  
อีเมล : yakyaitravel@gmail.com



# China GUANGZHOU

## ชูปตาร์...กวางโจว เมืองเก่าเสน่ห์เหนือกาลเวลา

CANAQ0326

4 วัน 2 คืน



น้ำหนักกระเป๋า 20 kg.  
ขึ้นเครื่องไม่เกิน 7 kg.

BKK ? \_ \_ \_ ✈ \_ \_ \_ ? CAN

CAN ? \_ \_ \_ ✈ \_ \_ \_ ? BKK

เที่ยวบิน	ไฟล์ท	ออก	ถึง
ขาไป	AQ1268	01.45	05.35

เที่ยวบิน	ไฟล์ท	ออก	ถึง
ขากลับ	AQ1267	22.55	00.45+1

วันที่	โปรแกรมการท่องเที่ยว	อาหาร			ที่พัก
		เช้า	กลางวัน	เย็น	
1	<ul style="list-style-type: none"> <li>ทำอากาศยานนานาชาติสุวรรณภูมิ</li> </ul>				
2	<ul style="list-style-type: none"> <li>ทำอากาศยานนานาชาติกวางโจวไปหยุน • วัดต้าฝ่อซื่อ</li> <li>เกาะชาเมียน • ถนนเป่ยจิงลู่ • จตุรัสฮั่วเจ็ง</li> <li>ถ่ายรูปกวางโจว Tower (ด้านนอก) • เมืองจูไห่</li> <li>ถนนคนเดินกวงเซ็ง</li> </ul>				BK HOLIDAY S HOTEL ★★★ มาตรฐานของจีนหรือเทียบเท่า
3	<ul style="list-style-type: none"> <li>อิสระท่องเที่ยวเต็มวันตามอัธยาศัย</li> <li>Option เสริม OCEAN KINGDOM CHIMLONG</li> <li>Option เสริม บ้านเกิดดร.ซุนยัตเซ็น</li> <li>ภูเขาเซ่อจั้นซาน (รวมกระเช้า CABLE CAR ขึ้น-ลง )</li> <li>พระราชวังหยวนหมิงใหม่ หรือ สวนหยวนหมิง</li> <li>LIGHT SHOW โรงละครหอยไข่มุก</li> </ul>				BK HOLIDAY S HOTEL ★★★ มาตรฐานของจีนหรือเทียบเท่า
4	<ul style="list-style-type: none"> <li>จูไห่พีชเชอร์เกิร์ล (หวิหนี่) • โรงละครหอยไข่มุก • ร้านยา</li> <li>ร้านหยก • ร้านผ้าไหม • ตลาดกวงเป่ย • เมืองกวางโจว</li> <li>ทำอากาศยานนานาชาติกวางโจวไปหยุน</li> <li>ทำอากาศยานนานาชาติสุวรรณภูมิ</li> </ul>			เปิดอย่าง	



จูไห่พีชเชอร์เกิร์ล(หวิหนี่)



เกาะชาเมียน



โรงละครหอยไข่มุก



จตุรัสฮั่วเจ็ง

\*ทางบริษัทฯ ขอสงวนสิทธิ์ในการสลับโปรแกรมทัวร์ตามความเหมาะสมขึ้นอยู่กับสถานการณ์หน้างาน โดยคำนึงถึงผลประโยชน์ของลูกค้าเป็นสำคัญ



ใบอนุญาตเลขที่ 51/01110

# บริษัท ยักษ์ใหญ่ ทราเวล จำกัด

969/6 ถนนมิตรภาพ-หนองคาย ตำบลจ้อหอ  
อำเภอเมืองนครราชสีมา จังหวัดนครราชสีมา 30310  
โทร & Line : 099-446-9565  
อีเมล : yakyaitravel@gmail.com



วันเดินทาง	ราคาผู้ใหญ่	ราคา INF (อายุต่ำกว่า 2 ขวบ)	พักเดี่ยว
<b>15 – 18 มิถุนายน 2569</b>	<b>8,888</b>	<b>5,000</b>	<b>4,000</b>
18 – 21 มิถุนายน 2569	9,888	5,000	4,000
20 – 23 มิถุนายน 2569	9,888	5,000	4,000
21 – 24 มิถุนายน 2569	9,888	5,000	4,000
22 – 25 มิถุนายน 2569	9,888	5,000	4,000
25 – 28 มิถุนายน 2569	9,888	5,000	4,000
27 – 30 มิถุนายน 2569	9,888	5,000	4,000
28 มิถุนายน – 1 กรกฎาคม 2569	9,888	5,000	4,000
29 มิถุนายน – 2 กรกฎาคม 2569	9,888	5,000	4,000
2 – 5 กรกฎาคม 2569	10,888	5,000	4,000
4 – 7 กรกฎาคม 2569	10,888	5,000	4,000
5 – 8 กรกฎาคม 2569	9,888	5,000	4,000
6 – 9 กรกฎาคม 2569	9,888	5,000	4,000
9 – 12 กรกฎาคม 2569	10,888	5,000	4,000
11 – 14 กรกฎาคม 2569	10,888	5,000	4,000
12 – 15 กรกฎาคม 2569	10,888	5,000	4,000
13 – 16 กรกฎาคม 2569	10,888	5,000	4,000
16 – 19 กรกฎาคม 2569	10,888	5,000	4,000
18 – 21 กรกฎาคม 2569	10,888	5,000	4,000



ใบอนุญาตเลขที่ 51/01110

# บริษัท ยักยัยใหญ่ トラเวล จำกัด

969/6 ถนนมิตรภาพ-หนองคาย ตำบลจ้อหอ  
อำเภอเมืองนครราชสีมา จังหวัดนครราชสีมา 30310  
โทร & Line : 099-446-9565  
อีเมล : yakyaitravel@gmail.com



19 – 22 กรกฎาคม 2569	10,888	5,000	4,000
20 – 23 กรกฎาคม 2569	10,888	5,000	4,000
23 – 26 กรกฎาคม 2569	10,888	5,000	4,000
25 – 28 กรกฎาคม 2569 (วันเฉลิมพระชนมพรรษา รัชกาลที่ 10)	11,888	5,000	4,000
26 – 29 กรกฎาคม 2569 (วันเฉลิมพระชนมพรรษา รัชกาลที่ 10)	11,888	5,000	4,000
27 – 30 กรกฎาคม 2569 (วันเฉลิมพระชนมพรรษา รัชกาลที่ 10)	11,888	5,000	4,000
30 กรกฎาคม – 2 สิงหาคม 2569	11,888	5,000	4,000
1 – 4 สิงหาคม 2569	11,888	5,000	4,000
2 – 5 สิงหาคม 2569	11,888	5,000	4,000
3 – 6 สิงหาคม 2569	11,888	5,000	4,000
6 – 9 สิงหาคม 2569	11,888	5,000	4,000
8 – 11 สิงหาคม 2569	11,888	5,000	4,000
9 – 12 สิงหาคม 2569 (วันแม่แห่งชาติ)	12,888	5,000	4,000
10 – 13 สิงหาคม 2569 (วันแม่แห่งชาติ)	12,888	5,000	4,000
13 – 16 สิงหาคม 2569	11,888	5,000	4,000
15 – 18 สิงหาคม 2569	11,888	5,000	4,000
16 – 19 สิงหาคม 2569	11,888	5,000	4,000
17 – 20 สิงหาคม 2569	11,888	5,000	4,000
20 – 23 สิงหาคม 2569	11,888	5,000	4,000



ใบอนุญาตเลขที่ 51/01110

# บริษัท ยักยัยใหญ่ ทราเวล จำกัด

969/6 ถนนมิตรภาพ-หนองคาย ตำบลจ้อหอ  
อำเภอเมืองนครราชสีมา จังหวัดนครราชสีมา 30310  
โทร & Line : 099-446-9565  
อีเมล : yakyaitravel@gmail.com



22 – 25 สิงหาคม 2569	11,888	5,000	4,000
23 – 26 สิงหาคม 2569	11,888	5,000	4,000
24 – 27 สิงหาคม 2569	11,888	5,000	4,000
27 – 30 สิงหาคม 2569	11,888	5,000	4,000
29 สิงหาคม – 1 กันยายน 2569	11,888	5,000	4,000
30 สิงหาคม – 2 กันยายน 2569	11,888	5,000	4,000
31 สิงหาคม – 3 กันยายน 2569	11,888	5,000	4,000
3 – 6 กันยายน 2569	10,888	5,000	4,000
5 – 8 กันยายน 2569	10,888	5,000	4,000
6 – 9 กันยายน 2569	10,888	5,000	4,000
7 – 10 กันยายน 2569	10,888	5,000	4,000
10 – 13 กันยายน 2569	10,888	5,000	4,000
12 – 15 กันยายน 2569	10,888	5,000	4,000
13 – 16 กันยายน 2569	10,888	5,000	4,000
14 – 17 กันยายน 2569	10,888	5,000	4,000
17 – 20 กันยายน 2569	12,888	5,000	4,000
19 – 22 กันยายน 2569	12,888	5,000	4,000
20 – 23 กันยายน 2569	12,888	5,000	4,000
21 – 24 กันยายน 2569	12,888	5,000	4,000
24 – 27 กันยายน 2569	14,888	5,000	4,000
26 – 29 กันยายน 2569	15,888	5,000	4,000
27 – 30 กันยายน 2569	14,888	5,000	4,000



ใบอนุญาตเลขที่ 51/01110

# บริษัท ยักษ์ใหญ่ ทราเวล จำกัด

969/6 ถนนมิตรภาพ-หนองคาย ตำบลจ้อหอ  
อำเภอเมืองนครราชสีมา จังหวัดนครราชสีมา 30310  
โทร & Line : 099-446-9565  
อีเมล : yakyaitravel@gmail.com



28 กันยายน – 1 ตุลาคม 2569	15,888	5,000	4,000
1 – 4 ตุลาคม 2569	12,888	5,000	4,000
3 – 6 ตุลาคม 2569	12,888	5,000	4,000
4 – 7 ตุลาคม 2569	12,888	5,000	4,000
5 – 8 ตุลาคม 2569	14,888	5,000	4,000
8 – 11 ตุลาคม 2569	13,888	5,000	4,000
10 – 13 ตุลาคม 2569 (วันคล้ายวันสวรรคต รัชกาลที่ 9)	14,888	5,000	4,000
11 – 14 ตุลาคม 2569 (วันคล้ายวันสวรรคต รัชกาลที่ 9)	14,888	5,000	4,000
12 – 15 ตุลาคม 2569 (วันคล้ายวันสวรรคต รัชกาลที่ 9)	14,888	5,000	4,000
15 – 18 ตุลาคม 2569	13,888	5,000	4,000
17 – 20 ตุลาคม 2569	13,888	5,000	4,000
18 – 21 ตุลาคม 2569	13,888	5,000	4,000

ราคาไม่รวมค่าที่พักมัดคูกเทศก์ท้องถิ่น คนขับรถท้องถิ่นตามธรรมเนียม

ท่านละ 1,500 บาท / ท่าน / ทริป (ยกเว้นเด็กต่ำกว่า 2 ขวบ)

สำหรับหัวหน้าทัวร์จากเมืองไทย (ตามความพึงพอใจในการบริการ)

"อัตราภาษีน้ำมันและสนามบิน ณ วันที่ 20 มี.ค. 2569 (อาจมีการเปลี่ยนแปลงตามประกาศสายการบิน)"

\*\*\* กรุณิตัดกรุปส่วนตัว กรุณาติดต่อแจ้งรายละเอียดกับเจ้าหน้าที่เพื่อทำราคาใหม่ทุกครั้ง \*\*\*



# บริษัท ยักไยใหญ่ ทราเวล จำกัด

969/6 ถนนมิตรภาพ-หนองคาย ตำบลจ้อหอ  
อำเภอเมืองนครราชสีมา จังหวัดนครราชสีมา 30310  
โทร & Line : 099-446-9565  
อีเมล : yakyaitravel@gmail.com



## วันแรก ทำอากาศยานนานาชาติสุวรรณภูมิ

**22.30 น.** สมาชิกทุกท่านพร้อมกัน ณ **สนามบินทำอากาศยานนานาชาติสุวรรณภูมิ** ก่อนนำท่านไปเช็คอินที่เคาน์เตอร์สายการบิน **9AIR (AQ)** โดยมีเจ้าหน้าที่คอยจัดเตรียมเอกสารการเดินทางสำหรับทุกท่าน และนำท่านโหลดสัมภาระ

**\*น้ำหนักกระเป๋าโหลด 20กก. และ กระเป๋าถือขึ้นเครื่อง 7 กก./ท่าน ขนาดไม่เกิน 14นิ้ว และ ห้ามมีล้อลาก**

**วันที่สอง** ทำอากาศยานนานาชาติกวางโจวไปหยุน - วัดต้าฝื่อซื่อ - เกาะซาเหมียนยง - ถนนเป่ยจิงลู่ - จัตุรัสฮั่วเจิง - ถ่ายรูปกวางโจว Tower (ด้านนอก) - เมืองจูไห่ - ถนนคนเดินกวงเซิง

**01.45 น.** ออกเดินทางสู่ ทำอากาศยานนานาชาติกวางโจวไปหยุน ประเทศจีน โดยสายการบิน **9AIR (AQ)** เที่ยวบินที่ **AQ1268**

**05.35 น.** เดินทางถึง ทำอากาศยานนานาชาติกวางโจวไปหยุน ประเทศจีน ผ่านพิธีการตรวจคนเข้าเมือง และศุลกากร เรียบร้อยแล้วนำท่านรับสัมภาระ

นำท่านไป **วัดต้าฝื่อซื่อ หรือ วัดพระใหญ่** วัดใหญ่ใจกลางเมืองกวางเจา มีทั้งความสวยงามและเจียบสงบ มีประวัติยาวนานกว่า 1พันปี ได้รับการยกย่องว่าเป็น 1 ใน 5 วัดที่ใหญ่ที่สุดในประวัติศาสตร์ของกวางโจว ต่อมาถูกทำลาย และสร้างขึ้นใหม่หลายครั้งในช่วงปลายราชวงศ์หมิง และในวันที่ 9 สิงหาคม พ.ศ. 2536 วัดต้าฝื่อซื่อ ได้รับการขึ้นทะเบียนเป็นโบราณสถานที่ได้รับการคุ้มครองโดยรัฐบาลเทศบาลกวางโจว



ใบอนุญาตเลขที่ 51/01110

# บริษัท ยักษ์ใหญ่ ทราเวล จำกัด

969/6 ถนนมิตรภาพ-หนองคาย ตำบลจ้อหอ  
อำเภอเมืองนครราชสีมา จังหวัดนครราชสีมา 30310  
โทร & Line : 099-446-9565  
อีเมล : yakyaitravel@gmail.com



นำท่านสู่ **เกาะซาเหมียน (Shamian Island)** เกาะประวัติศาสตร์กลางแม่น้ำในเมือง Guangzhou ซึ่งเกิดจากการถมทรายในอดีต และเคยเป็นเขตสัมปทานของอังกฤษและฝรั่งเศสในช่วงคริสต์ศตวรรษที่ 19 จึงทำให้บนเกาะแห่งนี้เต็มไปด้วยอาคารสถาปัตยกรรมสไตล์ยุโรปอันคลาสสิก โดดเด่นด้วยถนนสายร่มรื่น บรรยากาศเงียบสงบ และเสน่ห์ที่แตกต่างจากตัวเมืองโดยรอบ ปัจจุบันเกาะซาเหมียนถือเป็นอีกหนึ่งแลนด์มาร์กยอดนิยมของกวางโจว เหมาะสำหรับการเดินเล่นพักผ่อน ถ่ายภาพเช็คอิน หรือถ่ายภาพพีรเวดดิ้ง ท่ามกลางวิวอาคารยุโรปสุดคลาสสิก พร้อมคาเฟ่และร้านกาแฟชื่อดังมากมายที่กระจายอยู่ทั่วบริเวณ



ใบอนุญาตเลขที่ 51/01110

# บริษัท อภัยไชย ทรายเวล จำกัด

969/6 ถนนมิตรภาพ-หนองคาย ตำบลจ้อหอ  
อำเภอเมืองนครราชสีมา จังหวัดนครราชสีมา 30310  
โทร & Line : 099-446-9565  
อีเมล : yakyaitravel@gmail.com



## กลางวัน บริการอาหารกลางวัน ณ ภัตตาคาร

นำท่านเดินทางสู่ **ถนนเปย์จิงหลู่** หรือ **ถนนคนเดินปักกิ่ง** แหล่งช้อปปิ้งที่สะท้อนถึงความทันสมัยของ กวางเจา เป็นย่านการค้าที่รุ่งเรือง และมีชื่อเสียง มีสินค้าแบรนด์เนมชื่อดังระดับโลกจำหน่ายเกือบ ทั้งหมด

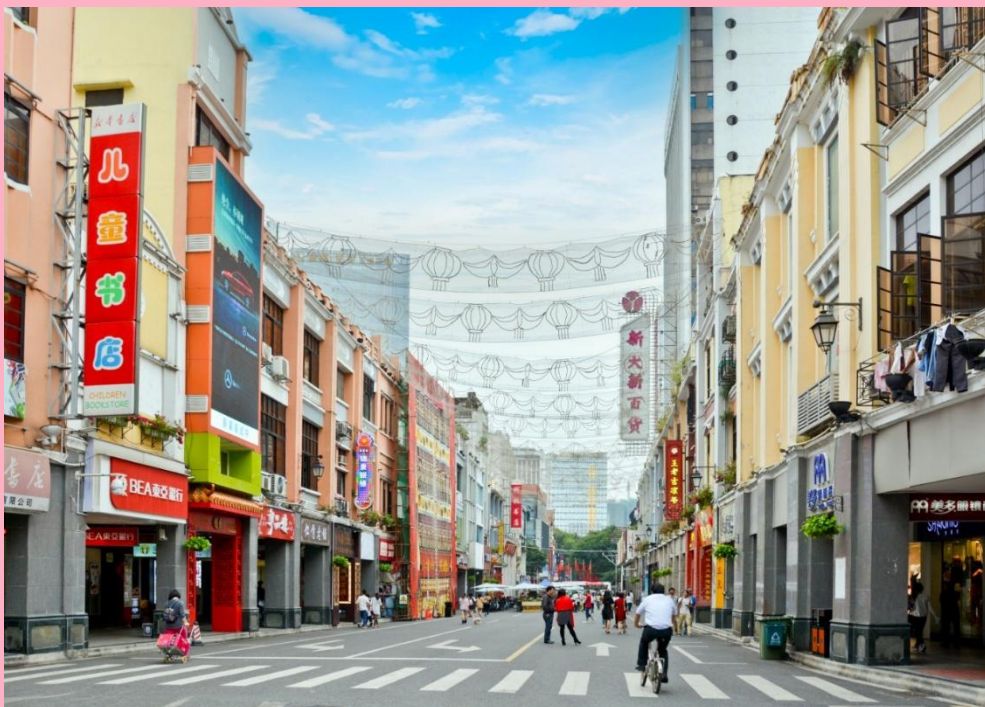



ใบอนุญาตเลขที่ 51/011110

## บริษัท อีเกียไยใหญ่ トラเวล จำกัด

969/6 ถนนมิตรภาพ-หนองคาย ตำบลจ้อหอ  
อำเภอเมืองนครราชสีมา จังหวัดนครราชสีมา 30310  
โทร & Line : 099-446-9565  
อีเมล : yakyaitravel@gmail.com



จากนั้นนำท่านชม **จัตุรัสฮวาเจิง** หรือ **“จัตุรัสแห่งดอกไม้”** จัตุรัสที่ใหญ่ที่สุดของกวางโจว ครอบคลุมพื้นที่กว่า 560,000 ตร.ม. ที่นี่เป็นจุดศูนย์กลางความเจริญของเมืองที่รวบรวมสถานที่สำคัญไว้ในที่เดียว และแวะถ่ายรูปคู่กับ **กวางโจว Tower** เป็นหอคอยที่สูงเป็นอันดับสาม ของโลกและเป็นอันดับหนึ่งในประเทศจีน ด้วยความสูง 600 เมตร เป็นหอคอยออกแบบประสงค์ที่ รวมเอา หอคอยส่งสัญญาณโทรทัศน์ หอชมวิวกวาทองเที่ยว สถานที่จัดงานเลี้ยง ไว้ในที่เดียวกัน ให้ท่านถ่ายรูปคู่กับหอคอยที่เป็นแลนด์มาร์คใหม่ของนครกวางโจว (**ด้านนอก**)



จากนั้นนำท่านเดินทางสู่ที่พัก **เมืองจูไห่** ใช้เวลาเดินทาง 2 ชั่วโมง

นำท่านเดินทางสู่ **ถนนคนเดินกวงเซิง** ตั้งอยู่ในเขตเซียงโจว เมืองจูไห่ เป็นแหล่งช้อปปิ้งและย่านท่องเที่ยวยอดนิยมของเมือง รวบรวมร้านค้า ร้านอาหาร คาเฟ่ และของฝากท้องถิ่นไว้มากมาย ท่ามกลางบรรยากาศย่านเมืองเก่าสุดคึกคัก เหมาะสำหรับเดินเล่นและสัมผัสวิถีชีวิตคนท้องถิ่นค่ะ



# บริษัท ยักษ์ใหญ่ ทราเวล จำกัด

969/6 ถนนมิตรภาพ-หนองคาย ตำบลจ้อหอ  
อำเภอเมืองนครราชสีมา จังหวัดนครราชสีมา 30310  
โทร & Line : 099-446-9565  
อีเมล : yakyitravel@gmail.com



**เย็น** อิสระอาหารเย็น ณ ถนนคนเดินกวางเซิง

**ที่พัก** BK HOLIDAY S HOTEL ระดับ 3 ดาวมาตรฐานจีน หรือเทียบเท่า

**วันที่สาม** อิสระท่องเที่ยวเต็มวันตามอัธยาศัย - Option เสริม OCEAN KINGDOM CHIMLONG -  
Option เสริม บ้านเกิดดร.ชุนยัตเซ็น - ภูเขาสี่จิ้งชาน (รวมกระเช้า CABLE CAR ขึ้น-ลง ) -  
พระราชวังหยวนหมิงใหม่ หรือ สวนหยวนหมิง - LIGHT SHOW โรงละครหอยไข่มุก

**เช้า** บริการอาหารเช้า ณ ห้องอาหารของโรงแรม  
**\*ท่านสามารถเลือกซื้ออัฒจันทร์ได้ 1 อย่าง**

**OPTION TOUR**  
**OCEAN PARK CHIMLONG**  
พิเศษ! ราคาสำหรับ 10 ท่าน ขึ้นไป (รวมรถกับโค้ด รับ-ส่ง)  
ราคาท่านละ **450** หยวน  
สำหรับ 2 - 9 ท่าน : 700 หยวน / ต่อท่าน  
**SPACE SHIP PARK**  
จ่ายเพิ่ม **350** หยวน / ต่อท่าน  
ท่านสามารถซื้อทัวร์เสริม โดยสอบถามรายละเอียดเพิ่มเติมได้ที่ไกด์ท้องถิ่น

หมายเหตุ : ค่าบริการนี้รวมไกด์ท้องถิ่นสำหรับบริการ รับ - ส่ง ระหว่างการเดินทางเท่านั้นโดยไกด์ท้องถิ่นจะไม่ได้เข้าไปให้บริการภายในสถานที่ Chimelong Ocean Kingdom ด้วย

**\*สำหรับท่านที่สนใจซื้อ Option เพิ่มเติม ค่าบริการท่านละ 450 หยวน (กรณีมีผู้ซื้อ 10 ท่านขึ้นไป) หากมีผู้ซื้อ 2-9 ท่าน ค่าบริการจะอยู่ที่ท่านละ 700 หยวน ทั้งนี้หากต้องการเข้าโซน SPACESHIP PARK จะมีค่าบริการเพิ่มเติมท่านละ 350 หยวน โดยอาจมีการนำเสนอ Option อื่นเพิ่มเติม ขึ้นอยู่กับดุลยพินิจของไกด์ท้องถิ่น\***



# บริษัท ยักษ์ใหญ่ ทราเวล จำกัด

969/6 ถนนมิตรภาพ-หนองคาย ตำบลจ้อหอ  
อำเภอเมืองนครราชสีมา จังหวัดนครราชสีมา 30310  
โทร & Line : 099-446-9565  
อีเมล : yakyaitravel@gmail.com

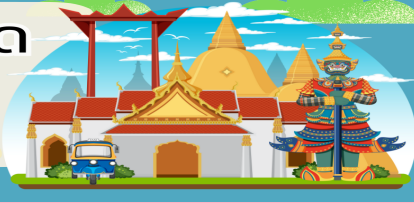
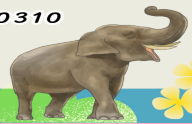

**OPTION TOUR**

บ้านเกิดดร.บุญยัดเซ็น-กุหาสิ้อจั้งชาน  
รวมกระเช้า cable car ขึ้น - ลง

พระราชวังหยวนหมิงใหม่ หรือ สวนหยวนหมิง

LIGHT SHOW โรงละครหอไช่มุก

สำหรับ 10 ท่านขึ้นไป ราคาท่านละ **360** หยวน

ท่านสามารถซื้อทัวร์เสริม โดยสอบถามรายละเอียดเพิ่มเติมได้ที่ไกด์ท้องถิ่น

\*สำหรับท่านที่สนใจ จะมีค่าบริการท่านละ 360 หยวน (ราคานี้สำหรับ 10 ท่านขึ้นไป หากผู้ซื้อ Option ไม่ถึง 10 ท่าน ราคาจะมีการเปลี่ยนแปลง หรืออาจมีการนำเสนอทางเลือก Option อื่น ๆ เพิ่มเติม ทั้งนี้จะเป็นไปตามดุลยพินิจของไกด์ท้องถิ่น\*)

## อิสระ อาหารกลางวัน และ อาหารเย็น

ที่พัก **BK HOLIDAY S HOTEL** ระดับ 3 ดาวมาตรฐานจีน หรือเทียบเท่า

วันที่สี่ จูไห่ฟิชเชอร์เกิร์ล (หวีหนี่) - โรงละครหอไช่มุก - ร้านยา - ร้านหยก - ร้านผ้าไหม - ตลาดกงเป๋ย - เมืองกวางโจว - ทำอากาศยานนานาชาติกวางโจวไปหยุน - ทำอากาศยานนานาชาติสุวรรณภูมิ

เช้า บริการอาหารเช้า ณ ห้องอาหารของโรงแรม

หลังอาหารนำท่านเที่ยวชม **จูไห่ฟิชเชอร์เกิร์ล (หวีหนี่)** รูปปั้นหญิงสาวประมงที่ถือไข่มุกไว้เหนือศีรษะ รูปปั้นเป็นหินแกะสลักที่มีน้ำหนัก 10 ตัน มีความสูง 8.7 เมตร เป็นสัญลักษณ์ของเมืองจูไห่ที่อดีตเป็นหมู่บ้านชาวประมง ปัจจุบันที่นี่กลายเป็นหนึ่งในแหล่งท่องเที่ยวสำคัญของเมืองจูไห่



ใบอนุญาตเลขที่ 51/01110

# บริษัท ยักษ์ใหญ่ ทราเวล จำกัด

969/6 ถนนมิตรภาพ-หนองคาย ตำบลจ้อหอ  
อำเภอเมืองนครราชสีมา จังหวัดนครราชสีมา 30310  
โทร & Line : 099-446-9565  
อีเมล : yakyaitravel@gmail.com



นำท่านถ่ายรูปด้านหน้า **โรงละครหอยไข่มุก (Zhuhai Opera House)** หนึ่งในแลนด์มาร์กสำคัญของเมืองจูไห่ มีลักษณะทางสถาปัตยกรรมที่โดดเด่น โดยมีการออกแบบเป็นรูปทรงเปลือกหอยประกบกัน ใช้บลงทุนก่อสร้างไปมากกว่า 1,008 ล้านบาท โดยได้รับการออกแบบเป็นรูปทรงเปลือกหอยฝาประกบกัน 2 อันที่ดูก็งโปรงใสในตอนกลางวัน และดูใสราวกับแสงจันทร์ในยามค่ำคืน



กลางวัน บริการอาหารกลางวัน ณ ภัตตาคาร (พิเศษ! เบียด่าง)



ใบอนุญาตเลขที่ 51/01110

## บริษัท อภัยไชย ธรรมานะ จำกัด

969/6 ถนนมิตรภาพ-หนองคาย ตำบลจ้อหอ  
อำเภอเมืองนครราชสีมา จังหวัดนครราชสีมา 30310  
โทร & Line : 099-446-9565  
อีเมล : yakyaitravel@gmail.com



จากนั้นนำท่านสู่ **ร้านยาสมุนไพรจีน** รับฟังคำแนะนำเพื่อสุขภาพโดยผู้เชี่ยวชาญด้านแพทย์แผนจีน พร้อมบรรยายสรรพคุณของสมุนไพรจีน อาทิเช่น บัวหิมะและสมุนไพรจีนขึ้นชื่ออื่น ๆ

จากนั้นนำท่านเดินทางสู่ **ศูนย์ผลิตภัณฑ์หยก** เครื่องประดับที่นิยมกันอย่างแพร่หลายตามความเชื่อของคนชาวจีน โดยเฉพาะความเชื่อเกี่ยวกับการใส่หยกเป็นเครื่องประดับจะช่วยเสริมให้มีอำนาจ ช่วยให้ความเจริญก้าวหน้าและความเจริญรุ่งเรือง อีกทั้งยังช่วยสร้างสมดุลให้เกิดขึ้นได้ทั้งร่างกายและจิตใจ รวมไปถึงการช่วยเสริมพลังให้ร่างกายแข็งแรง

นำท่านไป **พิพิธภัณฑ์ผ้าไหม** เป็นพิพิธภัณฑ์ที่อุทิศให้กับการปกป้องวัฒนธรรม และ ทักษะการปักผ้าแดวันสู (ชื่อของเสฉวนในอดีต) เป็นที่เดียวในประเทศที่อนุรักษ์เทคนิคการทำผ้าชนิดนี้ไว้ และที่นี่ยังเป็นสถานที่ที่ผสมผสานการศึกษา วัฒนธรรม และการท่องเที่ยว ที่ดึงดูดผู้คนให้ได้สัมผัสความยิ่งใหญ่ของวัฒนธรรมผ้าปัก

จากนั้นนำท่านเดินทางสู่ **ตลาดกงเป่ย (GONGBEI MARKET)** เป็นตลาดยอดนิยมที่เต็มไปด้วยสีสันและความคึกคัก ตั้งอยู่ในย่านกงเป่ย เมืองจู่ไห่ ใกล้ด่านชายแดนมาเก๊า ที่นี่ถือเป็นสวรรค์ของนักช้อปปิ้งและนักท่องเที่ยวที่อยากสัมผัสบรรยากาศท้องถิ่นอย่างแท้จริง ภายในตลาดมีสินค้าราคาประหยัดหลากหลายให้เลือก ตั้งแต่เสื้อผ้า กระเป๋า รองเท้า ของฝาก อุปกรณ์อิเล็กทรอนิกส์ ไปจนถึงอาหารท้องถิ่นและสตรีทฟู้ดที่หอมกรุ่นชวนลิ้มลองเสน่ห์ของตลาดกงเป่ยไม่ได้มีแค่การจับจ่าย แต่ยังเป็นโอกาสดีในการเดินเล่น ชิมชับวิถีชีวิตผู้คน และสัมผัสวัฒนธรรมการค้าขายแบบจีนในบรรยากาศที่เป็นกันเอง ราคาสินค้าส่วนใหญ่สามารถต่อรองได้ ทำให้การช้อปปิ้งที่นี่ทั้งสนุกและคุ้มค่า ใครที่มาเยือนจู่ไห่หรือข้ามมาจากมาเก๊า ตลาดกงเป่ยคืออีกหนึ่งจุดหมายที่ไม่ควรพลาด



# บริษัท ยักยัยใหญ่ ทรานเวล จำกัด

969/6 ถนนมิตรภาพ-หนองคาย ตำบลจ้อหอ  
อำเภอเมืองนครราชสีมา จังหวัดนครราชสีมา 30310  
โทร & Line : 099-446-9565  
อีเมล : yakyaitravel@gmail.com



## เย็น อีระอาหารเย็น ณ ตลาดกบเป็ย

จากนั้นนำท่านเดินทางสู่ **เมืองกวางโจว** ใช้เวลาเดินทาง 3 ชั่วโมง

สมควรแก่เวลานำท่านเดินทางสู่ **ท่าอากาศยานนานาชาติกวางโจวไปหยุน** เพื่อเดินทางกลับสู่ **ประเทศไทย**

**22.55 น.** เดินทางสู่ **ท่าอากาศยานนานาชาติสุวรรณภูมิ** โดยสายการบิน **9AIR (AQ)** เที่ยวบินที่ **AQ1267**

**00.45 (+1) น.** เดินทางถึง **ท่าอากาศยานนานาชาติสุวรรณภูมิ** โดยสวัสดิภาพ พร้อมความประทับใจ



ใบอนุญาตเลขที่ 51/011110

# บริษัท ยักยัยใหญ่ ทรานเวล จำกัด

969/6 ถนนมิตรภาพ-หนองคาย ตำบลจ้อหอ  
อำเภอเมืองนครราชสีมา จังหวัดนครราชสีมา 30310  
โทร & Line : 099-446-9565  
อีเมล : yakyaitravel@gmail.com



## หมายเหตุ

1. เนื่องจากเป็นการจองทัวร์ล่วงหน้า ณ วันเดินทางจริง อาจจะมีเหตุการณ์ที่ทำให้ไฟลท์บินล่าช้า หรือเปลี่ยนแปลงเวลาบิน หากท่านใดมีไฟลท์บินภายในประเทศหรือต่างประเทศก่อนหรือหลังจากการเดินทาง โปรดสำรองเวลาในการจองตั๋วเครื่องบินไว้อย่างต่ำ 4 - 5 ชั่วโมง ทั้งนี้เพื่อประโยชน์ของท่านเอง ทางบริษัทจะไม่รับผิดชอบค่าใช้จ่ายที่เกิดขึ้นในส่วนของตัวเองเครื่องบินที่ไม่เกี่ยวข้องกับการโปรแกรมทัวร์

2. ตามนโยบายของรัฐบาลร่วมกับการท่องเที่ยวประเทศจีน กำหนดให้มีการประชาสัมพันธ์สินค้าพื้นเมืองให้กับนักท่องเที่ยวทั่วไปได้รู้จักในนามของร้านรัฐบาล ซึ่งจำเป็นต้องบรรจุโปรแกรมทัวร์ด้วย เนื่องจากมีผลกับราคาทัวร์ จึงเรียนให้นักท่องเที่ยวทุกท่านทราบว่าร้านรัฐบาลทุกร้านจำเป็นต้องรบกวนทุกท่านแวะชม การบริโภคขึ้นอยู่กับความพอใจของลูกค้า เป็นหลัก ไม่มีการบังคับใดๆ ทั้งสิ้น

3. ถ้าหากลูกค้าไม่มีความประสงค์จะเข้าร้านของทางรัฐบาลของประเทศจีน หรือหากท่านต้องการแยกตัวออกจากคณะ ณ วันที่มีการลงร้านรัฐบาล ทางบริษัทฯ ขอสงวนสิทธิ์ในการเรียกเก็บค่าใช้จ่ายที่เกิดขึ้นจากท่านเป็นจำนวนเงิน 400 หยวน/ร้าน/ท่าน/ร้าน

**บริษัทขอสงวนสิทธิ์ :** ทางบริษัทฯ ขอสงวนสิทธิ์ในการสลับโปรแกรมทัวร์ตามความเหมาะสม โดยไม่แจ้งให้ทราบล่วงหน้า อันเนื่องมาจากเหตุการณ์ต่าง ๆ ที่อาจเกิดขึ้นจากเหตุสุดวิสัย เช่น เหตุการณ์ทางธรรมชาติ การเมือง สภาพการจราจรทั้งทางบกและทางอากาศ สถานะห้องพักของแต่ละโรงแรม รวมไปถึงสภาพอากาศที่ไม่เอื้ออำนวยทั้งนี้ทางเราจะคำนึงถึงความปลอดภัยและผลประโยชน์ของลูกค้าเป็นสำคัญ และการบริการของรถบัสนำเที่ยวตามกฎหมายของประเทศจีนสามารถให้บริการวันละ 10 ชั่วโมง มีอาจเพิ่มเวลาได้โดยมีคักุเทศก์และคนขับจะเป็นผู้บริหารเวลาตามความเหมาะสมทั้งนี้ขึ้นอยู่กับสภาพการจราจรในวันเดินทางนั้น ๆ เป็นหลัก จึงขอสงวนสิทธิ์ในการปรับเปลี่ยนเวลาท่องเที่ยวตามสถานที่ในโปรแกรมการเดินทาง



# บริษัท ยักษ์ใหญ่ ทราเวล จำกัด

969/6 ถนนมิตรภาพ-หนองคาย ตำบลจ้อหอ  
อำเภอเมืองนครราชสีมา จังหวัดนครราชสีมา 30310  
โทร & Line : 099-446-9565  
อีเมล : yakyaitravel@gmail.com



## ✓ อัตราค่าบริการรวม



ค่าตัวเครื่องบินไป-กลับตามรายการที่ระบุ รวมถึงค่าภาษีสนามบิน และค่าภาษีน้ำมัน (รวมน้ำหนักกระเป๋าถือขึ้นเครื่องท่านละ 7 kg และโหลดใต้ท้องเครื่อง ท่านละ 20 kg แขนงน้ำหนักไม่ได้)



ค่ารถโค้ชปรับอากาศ



โรงแรมที่พักตามที่ระบุ หรือเทียบเท่า (พัก 2-3 ท่าน/ห้อง)



ค่าธรรมเนียมเข้าชมสถานที่ต่าง ๆ ตามรายการที่ระบุ



ค่าอาหาร ตามรายการที่ระบุ



ค่าเบี้ยประกันอุบัติเหตุในการเดินทางท่องเที่ยว วงประกันท่านละ 1,000,000 บาท (เงื่อนไขตามกรมธรรม์)



ภาษีมูลค่าเพิ่ม 7 % (เฉพาะค่าบริการ)



ภาษีหัก ณ ที่จ่าย 3 % (เฉพาะค่าบริการ)

## ✗ อัตราค่าบริการไม่รวม



ค่าใช้จ่ายส่วนตัวของผู้เดินทาง อาทิ ค่าทำหนังสือเดินทาง ค่าโทรศัพท์ ค่าอาหาร เครื่องดื่ม ค่าช้อปปิ้ง ค่ามินิบาร์ในห้องและค่าพานะต่าง ๆ ที่มีได้ระบุในรายการ



ค่าธรรมเนียมวีซ่าเข้า ประเทศจีน สำหรับชาวต่างชาติ ที่ไม่ได้รับการงดเว้น วีซ่าเข้าประเทศจีน



ค่าธรรมเนียมในกรณีกระเป๋าสัมภาระที่มีน้ำหนักเกินกว่าที่สายการบินนั้น ๆ กำหนด หรือสัมภาระใหญ่เกินขนาดมาตรฐาน



ค่าภาษีน้ำมัน ที่สายการบินเรียกเก็บเพิ่ม ภายหลังจากทางบริษัทฯ ได้ออกตัวเครื่องบินไปแล้ว



ค่าใช้จ่ายอื่นๆ เพิ่มเติมในกรณีที่ท่านติด COVID-19 ระหว่างเดินทาง เช่น ค่าโรงแรม ค่าตรวจต่างๆ ค่าเลื่อนตัวเครื่องบิน ฯลฯ



ค่าทิปมัคคุเทศก์, คนขับรถ, **1,500** บาท/ท่าน/ทริป, ค่าทิปหัวหน้าทัวร์ แล้วแต่ความพึงพอใจของท่าน



ใบอนุญาตเลขที่ 51/01110

## บริษัท ยักษ์ใหญ่ ตราเวล จำกัด

969/6 ถนนมิตรภาพ-หนองคาย ตำบลจ้อหอ  
อำเภอเมืองนครราชสีมา จังหวัดนครราชสีมา 30310  
โทร & Line : 099-446-9565  
อีเมล : yakyaitravel@gmail.com



### เงื่อนไขการจอง และ การชำระเงิน

- **ชำระมัดจำท่านละ 5,000 บาท** ภายใน 24 ชั่วโมง หลังจากที่ท่านส่งเอกสารการจอง กรณีลูกค้าทำการจองก่อนวันเดินทางภายใน 30 วัน ทางบริษัทขอสงวนสิทธิ์ในการเก็บค่าทัวร์เต็มจำนวน
- ส่วนที่เหลือ ชำระก่อนวันเดินทางอย่างน้อย 30 วัน
- หากไม่ชำระมัดจำตามที่กำหนด ขออนุญาตตัดที่นั่งให้ลูกค้าท่านอื่นที่รออยู่
- หากชำระไม่ครบตามจำนวน บริษัทฯถือว่าท่านยกเลิกการเดินทางโดยอัตโนมัติ โดยไม่มีเงื่อนไข
- เมื่อท่านชำระเงินไม่ว่าจะทั้งหมดหรือบางส่วน ทางบริษัทฯ ถือว่าท่านได้ยอมรับเงื่อนไขและข้อตกลงต่างๆที่ได้ระบุไว้ทั้งหมดนี้แล้ว
- หากชำระเงินในแต่ละส่วนแล้ว โปรดส่งสำเนาการโอนเงิน มาทางอีเมลล์ของเซลล์ที่ท่านติดต่อ
- ส่งรายชื่อสำรองที่นั่ง ผู้เดินทางต้องส่งสำเนานั่งสือเดินทาง ( Passport ) หากไม่ส่งสำเนานั่งสือเดินทาง ( Passport ) มาให้ ทางบริษัทฯขอสงวนสิทธิ์ไม่รับผิดชอบค่าเสียหายอันเกิดจากความผิดพลาดจากการสะกดชื่อ-นามสกุล และอื่นๆ เพื่อใช้ในการจองตั๋วเครื่องบินทั้งสิ้น

### กรณีเด็กอายุต่ำกว่า 18 ปีบริบูรณ์ เดินทางพร้อมญาติ

- สำเนาสูติบัตร ( ใบเกิด ) กรณีเด็กอายุต่ำกว่า 6 ปี ต้องใช้สูติบัตรตัวจริง
- ใบยินยอมออกให้บุตรเดินทางไปต่างประเทศ ของบิดามารดา ที่ออกให้โดยสำนักงานเขตหรือที่ว่าการอำเภอเท่านั้น

หมายเหตุ : โปรดตรวจสอบ Passport : จะต้องมีอายุคงเหลือ ณ วันเดินทางมากกว่า 6 เดือนขึ้นไป และเหลือหน้ากระดาษอย่างต่ำ 2 หน้าหากไม่มั่นใจโปรดสอบถามเจ้าหน้าที่



ใบอนุญาตเลขที่ 51/011110

# บริษัท ยักยัยใหญ่ ทรานเวล จำกัด

969/6 ถนนมิตรภาพ-หนองคาย ตำบลจ้อหอ  
อำเภอเมืองนครราชสีมา จังหวัดนครราชสีมา 30310  
โทร & Line : 099-446-9565  
อีเมล : yakyaitravel@gmail.com



## เงื่อนไขยกเลิกการจอง

- ยกเลิกก่อนการเดินทาง ตั้งแต่ 30 วันขึ้นไป คืนเงินค่าทัวร์โดยหักค่าใช้จ่ายที่เกิดขึ้นจริง ในกรณีที่วันเดินทางตรงกับวันหยุดนักขัตฤกษ์ ต้องยกเลิกก่อน 45 วัน
- ยกเลิกก่อนการเดินทาง 15-29 วัน คืนเงิน 50% ของค่าทัวร์ หรือหักค่าใช้จ่ายตามจริง เช่น ค่ามัดจำตัวเครื่องบิน โรงแรม และค่าใช้จ่ายจำเป็นอื่นๆ
- ยกเลิกก่อนการเดินทาง น้อยกว่า 15 วัน ขอสงวนสิทธิ์ไม่คืนเงินค่าทัวร์ที่ชำระแล้วทั้งหมด
- หากมีการยกเลิกการเดินทางโดยไม่ใช้ความผิดของบริษัททัวร์ ทางบริษัทขอสงวนสิทธิ์ไม่รับผิดชอบ และ คืนค่าทัวร์ส่วนใดส่วนหนึ่งให้ท่านได้ไม่ว่ากรณีใด ๆ ทั้งสิ้น เช่น สถานกักตุนวีซ่า ด้านตรวจคนเข้าเมือง นโยบายห้ามเข้าออกประเทศ ฯลฯ
- กรณีต้องการเปลี่ยนแปลงผู้เดินทาง ( เปลี่ยนชื่อ ) จะต้องแจ้งให้ทางบริษัททราบล่วงหน้า อย่างน้อย 21 วัน ก่อนออกเดินทาง กรณีแจ้งหลังจากเจ้าหน้าที่ออกเอกสารเรียบร้อยแล้ว ไม่ว่าส่วนใดส่วนหนึ่ง ทางบริษัทขอสงวนสิทธิ์ในการเรียกเก็บค่าใช้จ่ายที่เกิดขึ้นจริงทั้งหมด ทั้งนี้ขึ้นอยู่กับช่วงพีเรียดวันที่เดินทาง และกระบวนการของแต่ละคณะ เป็นสำคัญด้วย กรุณาสอบถามกับเจ้าหน้าที่เป็นกรณีพิเศษ
- กรณีต้องการเปลี่ยนแปลงพีเรียดวันเดินทาง ( เลื่อนวันเดินทาง ) ทางบริษัทขอสงวนสิทธิ์ในการหักค่าใช้จ่ายการดำเนินการต่าง ๆ ที่เกิดขึ้นจริงสำหรับการดำเนินการจองครั้งแรก ตามจำนวนครั้งที่เปลี่ยนแปลง ไม่ว่ากรณีใดๆทั้งสิ้น

หมายเหตุ : กรุณาอ่านศึกษารายละเอียดทั้งหมดก่อนทำการจอง เพื่อความถูกต้องและความเข้าใจตรงกันระหว่างท่านลูกค้าและบริษัท)



ใบอนุญาตเลขที่ 51/01110

## บริษัท ยักษ์ใหญ่ ทราเวล จำกัด

969/6 ถนนมิตรภาพ-หนองคาย ตำบลจ้อหอ  
อำเภอเมืองนครราชสีมา จังหวัดนครราชสีมา 30310  
โทร & Line : 099-446-9565  
อีเมล : yakyitravel@gmail.com



## เงื่อนไขและรายละเอียดเพิ่มเติม

1. กรณีผู้ร่วมคณะยินดีที่จะเดินทางน้อยกว่า 15 ท่านทางบริษัทสงวนสิทธิ์ ไม่มีหัวหัวหน้าทัวร์ (มีไกด์ท้องถิ่นตลอดการเดินทางที่ประเทศจีน)
2. ขอสงวนสิทธิ์การเก็บค่าน้ำมันและภาษีสนามบินทุกแห่งเพิ่ม หากสายการบินมีการปรับขึ้นก่อนวันเดินทาง
3. บริษัทฯ ขอสงวนสิทธิ์ในการเปลี่ยนเที่ยวบิน โดยมีต้องแจ้งให้ทราบล่วงหน้าอันเนื่องจากสาเหตุต่างๆ
4. บริษัทฯ จะไม่รับผิดชอบใดๆ ทั้งสิ้น หากเกิดกรณีความล่าช้าจากสายการบิน, การยกเลิกบิน, การประท้วง, การนัดหยุดงาน, การก่อการจลาจล, ภัยธรรมชาติ, การนำสิ่งของผิดกฎหมายซึ่งอยู่นอกเหนือความรับผิดชอบของบริษัทฯ
5. บริษัทฯ จะไม่รับผิดชอบใดๆ ทั้งสิ้น หากเกิดสิ่งของสูญหายอันเนื่องเกิดจากความประมาทของท่าน, เกิดจากการโจรกรรม และ อุบัติเหตุจากความประมาทของนักท่องเที่ยวเอง
6. เมื่อท่านตกลงชำระเงินมัดจำหรือค่าทัวร์ทั้งหมดกับทางบริษัทฯ แล้ว ทางบริษัทฯ จะถือว่าท่านได้ยอมรับเงื่อนไขข้อตกลงต่างๆ ทั้งหมด
7. รายการนี้เป็นเพียงข้อเสนอที่ต้องได้รับการยืนยันจากบริษัทฯ อีกครั้งหนึ่ง หลังจากได้สำรองโรงแรมที่พักในต่างประเทศเรียบร้อยแล้ว โดยโรงแรมจัดในระดับใกล้เคียงกัน ซึ่งอาจจะปรับเปลี่ยนตามที่ระบุในโปรแกรม
8. การจัดการเรื่องห้องพัก เป็นสิทธิของโรงแรมในการจัดห้องให้กับกรุ๊ปที่เข้าพัก โดยมีห้องพักสำหรับผู้สูบบุหรี่/ปลอดบุหรี่ได้ โดยอาจจะขอเปลี่ยนห้องได้ตามความประสงค์ของผู้ที่พัก ทั้งนี้ขึ้นอยู่กับความพร้อมให้บริการของโรงแรม และไม่สามารถรับประกันได้
9. กรณีผู้เดินทางต้องการความช่วยเหลือเป็นพิเศษ อาทิเช่น **ใช้วีลแชร์ กรุณาแจ้งบริษัทฯ อย่างน้อย 7 วันก่อนการเดินทาง** มิฉะนั้นบริษัทฯ ไม่สามารถจัดการได้ล่วงหน้าได้
10. มัคคุเทศก์ พนักงานและตัวแทนของผู้จัดไม่มีสิทธิในการให้คำสัญญาใด ๆ ทั้งสิ้นแทนผู้จัด นอกจากนี้เอกสารลงนามโดยผู้มีอำนาจของผู้จัดทำกับเท่านั้น
11. ผู้จัดจะไม่รับผิดชอบและไม่สามารถคืนค่าใช้จ่ายต่างๆ ได้เนื่องจากการเป็นเหตุมาจกการเหมาจ่ายกับตัวแทนต่างๆ ในกรณีที่ผู้เดินทางไม่ผ่านการพิจารณาในการตรวจคนเข้าเมือง-ออกเมืองไม่ว่าจะเป็นกองตรวจคนเข้าเมืองหรือกรมแรงงานของประเทศในรายการท่องเที่ยวอันเนื่องมาจากการกระทำที่ส่อไปในทางผิดกฎหมาย การหลบหนี เข้าออกเมือง เอกสารเดินทางไม่ถูกต้อง หรือ การถูกปฏิเสธในกรณีอื่น ๆ





ใบอนุญาตเลขที่ 51/01110

# บริษัท ยักษ์ใหญ่ ตราเวล จำกัด

969/6 ถนนมิตรภาพ-หนองคาย ตำบลจอกหอ  
อำเภอเมืองนครราชสีมา จังหวัดนครราชสีมา 30310  
โทร & Line : 099-446-9565  
อีเมล : yakyaitravel@gmail.com



## เงื่อนไขและรายละเอียดเพิ่มเติม



12. สภาพการจราจรในช่วงวันเดินทางตรงกับวันหยุดเทศกาลของประเทศจีนหรือวันเสาร์อาทิตย์ รถอาจจะติด อาจทำให้เวลาในการท่องเที่ยว และข้อป้บึงแต่ละสถานที่น้อยลง โดยเป็นดุลยพินิจของมัคคุเทศก์ และคนขับรถในการบริหารเวลา ซึ่งอาจจะขอความร่วมมือจากผู้เดินทางในบางครั้งที่ต้องเร่งรีบ เพื่อให้ได้ท่องเที่ยวตามโปรแกรม
13. บริการน้ำดื่ม 1 ขวด/ท่าน/วัน
14. การบริการของรถบัสนำเที่ยวตามกฎหมายของประเทศจีนสามารถให้บริการวันละ 10 ชั่วโมงในวันนั้นๆมีอาจเพิ่มเวลาได้ โดยมีมัคคุเทศก์และคนขับจะเป็นผู้บริหารเวลาตามความเหมาะสม ทั้งนี้ขึ้นอยู่กับสภาพการจราจรในวันเดินทางนั้นๆเป็นหลัก จึงขอสงวนสิทธิ์ในการปรับเปลี่ยนเวลาท่องเที่ยวตามสถานที่ในโปรแกรมการเดินทาง
15. ในกรณีที่พาสปอร์ตของท่านชำรุด หรือมีตราปั้มใดๆที่ไม่เกี่ยวข้องกับการเดินทาง และสายการบินแจ้งว่าไม่สามารถใช้เดินทางได้ ทางบริษัทขอสงวนสิทธิ์ในการคืนเงินไม่ว่ากรณีใดๆ เนื่องจากทางบริษัทได้มีการชำระค่าใช้จ่ายในการเดินทางทั้งหมดไปเรียบร้อยแล้ว
16. สำหรับผู้ที่เคยเดินทางไปประเทศข้างต้นนี้ (อิสราเอล ออสเตรเลีย ปากีสถาน อุซเบกิสถาน ทาจิกิสถาน เติร์กเมนิสถาน คาซัคสถาน อิรัก อิหร่าน ฮังการี ซีเรีย ซาอุดีอาระเบีย เลบานอน อินเดีย ศรีลังกา ลิเบีย ซูดาน แอลจีเรีย ไนจีเรีย ตุรกี เยเมน โอมาน จอร์แดน โซมาเลีย) ควรตรวจเช็คสถานะก่อนจองทัวร์อีกครั้ง ในกรณีที่หากไม่สามารถทำวีซ่ากรุปได้ จะต้องทำวีซ่าเดี่ยวเท่านั้น

